

山口フィナンシャルグループ 概要

役員 (2022年7月1日現在)

代表取締役社長 CEO

むくなし けいすけ
棕梨 敬介

取締役

そが なるまさ
曾我 徳将

取締役

おだ こうじ
小田 宏史

取締役

かとう みつる
嘉藤 晃玉

取締役

やまもと ゆづる
山本 謙

取締役

ながさわ ゆみこ
永沢 裕美子

取締役

すえまつ みなこ
末松 弥奈子

取締役

みかみ ともこ
三上 智子

取締役 監査等委員 (常勤)

ふくだ すずむ
福田 進

取締役 監査等委員 (非常勤)

つくだ かずお
佃 和夫

取締役 監査等委員 (非常勤)

くにまさ みちあき
国政 道明

専務執行役員 監査部長

たなべ しゅうじ
田辺 修司

常務執行役員 地域共創事業本部長

やぎ かずひと
矢儀 一仁

常務執行役員 金融事業本部長

ひらなか ひろふみ
平中 啓文

執行役員 コンプライアンス・リスク統括本部長

かねこ たけき
金子 丈毅

執行役員 IT・業務統括本部長

きじま やすひろ
来島 康浩

執行役員 経営統括本部長

そぎ かつひろ
曾木 克洋

※山本謙、永沢裕美子、末松弥奈子、三上智子、佃和夫、国政道明は会社法第2条第15号に定める社外取締役であります。

組織図 (2022年7月1日現在)

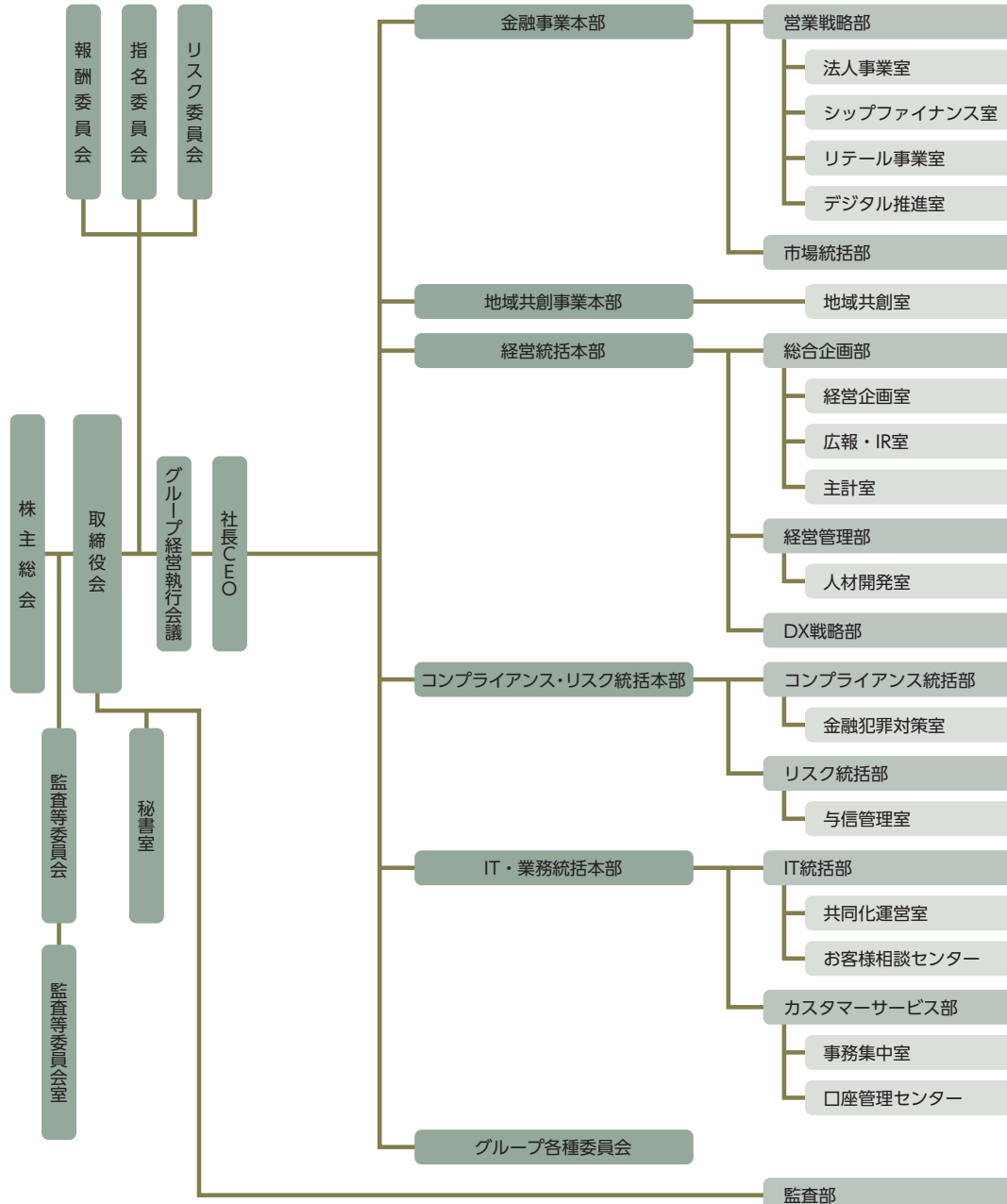

グループ企業・団体 (2022年7月1日現在)

■ 山口フィナンシャルグループ子会社

会社名	所在地	業務内容	資本金 (百万円)	設立年月日	議決権所有割合 (%)	
					当社	グループ会社 (当社を除く)
株式会社山口銀行	下関市竹崎町4-2-36	銀行業	10,005	1944. 3.31	100.0	—
株式会社もみじ銀行	広島市中区胡町1-24	銀行業	10,000	1941. 4.22	100.0	—
株式会社北九州銀行	北九州市小倉北区 堺町1-1-10	銀行業	10,000	2010.10. 1	100.0	—
ワイエム証券株式会社	下関市豊前田町3-3-1	証券業務	1,270	2007. 7. 3	60.0	—
株式会社ワイエムライフプランニング	下関市竹崎町4-2-36	投資助言・代理業務	100	2016. 6.30	100.0	—
株式会社保険ひろば	周南市五月町1-38	保険代理業務、銀行代理業務	40	2005. 8.23	90.0	—
株式会社井筒屋ウィズカード	北九州市小倉北区 船場町1-1	クレジットカード業務	100	1991. 1.10	100.0	—
株式会社やまぎんカード	下関市細江町2-2-1	クレジットカード業務	30	1983. 5. 9	80.8	—
ワイエムアセットマネジメント株式会社	下関市竹崎町4-2-36	投資運用業務	200	2016. 1. 4	90.0	—
ワイエムコンサルティング株式会社	下関市細江町2-2-1	各種コンサルティング業務	85	1992. 3.25	100.0	—
山口キャピタル株式会社	下関市竹崎町4-2-36	投資ファンド運営業務	96	1996. 4.30	85.8	—
ワイエムリース株式会社	下関市南部町19-7	リース業務	30	1983. 5. 9	36.0	19.0
株式会社ワイエム保証	下関市田中町6-1	信用保証業務	62	2003. 6.18	100.0	—
にしせと地域共創債権回収株式会社	下関市細江町2-2-1	債権管理回収業務	500	2020.12.15	90.0	—
株式会社YMFG ZONE プラニング	下関市竹崎町4-2-36	地域に関する調査研究・コンサルティング業務	30	2015. 7.21	100.0	—
株式会社YMキャリア	下関市竹崎町4-2-36	有料職業紹介業務	30	2019. 7.22	100.0	—
株式会社イネサス	下関市竹崎町4-2-36	福利厚生代行業務	50	2021. 1.27	100.0	—
地域商社やまぐち株式会社	下関市竹崎町4-2-36	地域製品の卸売・小売業務	50	2017.10. 2	14.9	65.9
株式会社データ・キュービック	下関市竹崎町4-2-36	DXコンサルティング業務	50	2018. 6.22	100.0	—
三友株式会社	下関市竹崎町4-2-36	不動産賃貸業務	50	1952. 6.18	100.0	—
もみじ地所株式会社	広島市中区胡町1-24	不動産賃貸業務等	80	1988. 4. 1	100.0	—

■ 山口フィナンシャルグループ関連会社

会社名	所在地	業務内容	資本金 (百万円)	設立年月日	議決権所有割合 (%)	
					当社	グループ会社 (当社を除く)
ワイエムセゾン株式会社	下関市竹崎町4-2-36	クレジットカード等の商品企画・開発業務	25	2007. 8.29	50.0	—
もみじカード株式会社	広島市中区 銀山町4-10	クレジットカード業務	50	1982. 9. 6	39.9	—
株式会社西瀬戸マリナパートナーズ	今治市大正町1-2-10	シップファイナンス業務高度化支援	20	2021. 7. 9	49.0	—

■ その他グループ会社

財団名	所在地	業務内容	資本金 (百万円)	設立年月日	議決権所有割合 (%)	
					当社	グループ会社 (当社を除く)
株式会社KAICA	下関市竹崎町4-2-36	クラウドファンディング業務	51	2015. 4. 1	—	50.0
株式会社バンカーズファーム	下関市竹崎町4-2-36	農業経営に関する業務	30	2020. 4. 1	14.9	85.1

山口銀行 概要

役員 (2022年7月1日現在)

取締役頭取 代表取締役	そが なるまさ 曾我 徳將	専務執行役員 山口支店長・県庁内支店長	おの さとし 小野 哲
取締役会長	こうだ いちなり 神田 一成	常務執行役員 東京支店長	はなえき のりつぐ 花浴 典嗣
取締役 専務執行役員	たが ひでゆき 多賀 秀行	常務執行役員 徳山支店長	かいた ひろあき 海田 宏顕
取締役 執行役員 本店営業部長	わたなべ やすひろ 渡邊 康弘	執行役員 宇部支店長	なかしま ようじ 中嶋 羊治
取締役	くすのき まさお 楠 正夫	執行役員 広島支店長	かなやま こうじ 金山 浩二
取締役	うさかわ くにこ 宇佐川 邦子	執行役員 岩国支店長	むらかみ まこと 村上 慎
取締役 監査等委員 (常勤)	よしどみ しんじ 吉富 真二	執行役員 萩支店長・東萩支店長	おおもと りえ 大本 理恵
取締役 監査等委員 (非常勤)	さいとう むねふさ 齋藤 宗房		
取締役 監査等委員 (非常勤)	あらたに まさお 荒谷 雅夫		

※楠正夫、宇佐川邦子、齋藤宗房、荒谷雅夫は会社法第2条第15号に定める社外取締役であります。

組織図 (2022年7月1日現在)

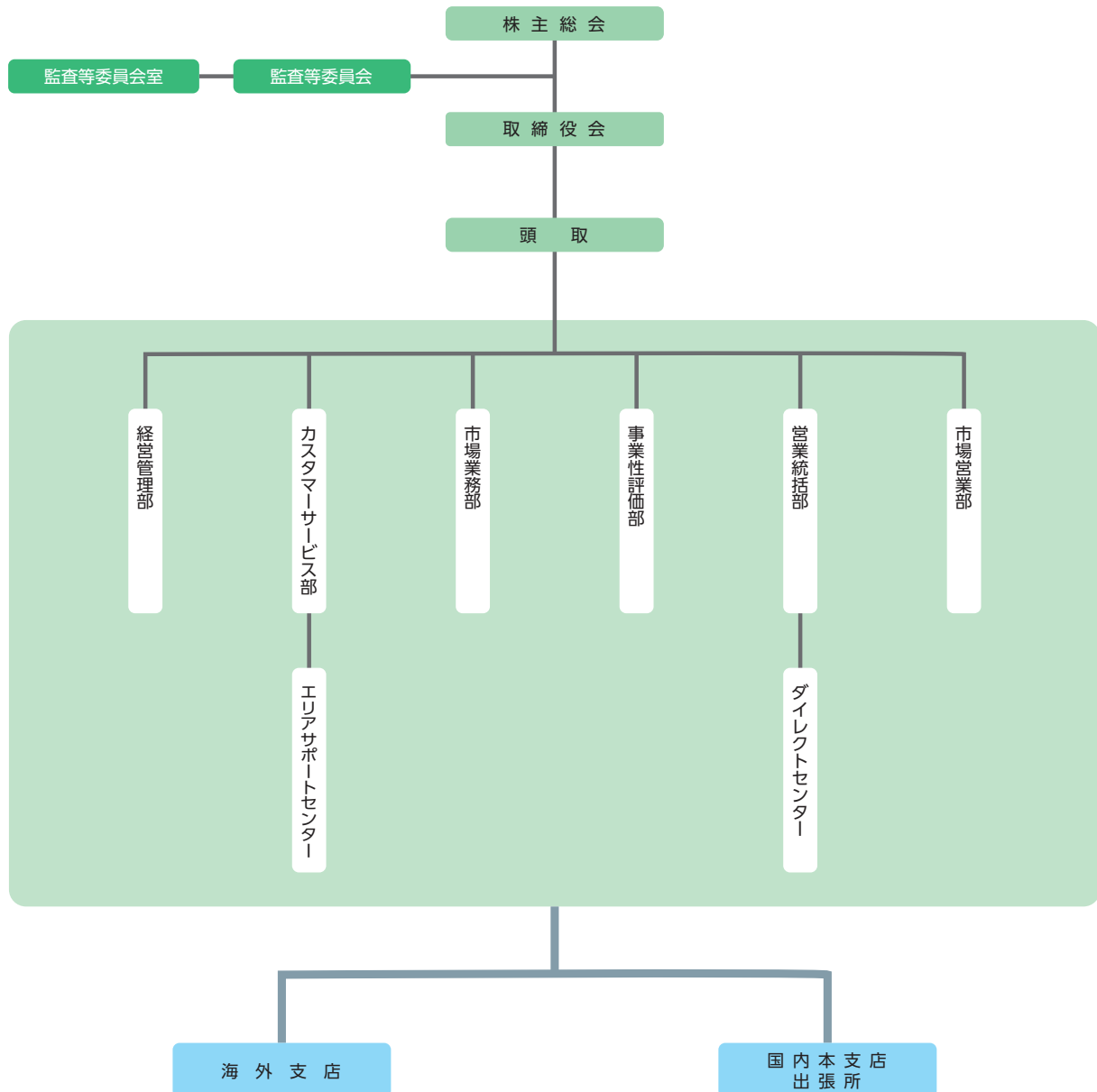

もみじ銀行 概要

役員 (2022年7月1日現在)

取締役頭取 代表取締役	おだ こうじ 小田 宏史	常務執行役員 福山支店長	おおしも はじめ 大下 吉
取締役 専務執行役員 本店営業部長	あまの しげゆき 天野 成幸	執行役員 呉営業部長	わだ あきら 和田 昭
取締役 執行役員	ふじむら ひでゆき 藤村 秀之	執行役員 海田支店長	おがわ ゆうこ 小川 裕子
取締役 執行役員	やすどみ よしろう 安富 嘉朗		
取締役	おおしも ようじ 大下 洋嗣		
取締役 監査等委員 (常勤)	ただ なおと 多田 直人		
取締役 監査等委員 (非常勤)	やました てつお 山下 哲夫		
取締役 監査等委員 (非常勤)	ながの まさお 永野 正雄		

*大下洋嗣、山下哲夫、永野正雄は会社法第2条第15号に定める社外取締役であります。

組織図 (2022年7月1日現在)

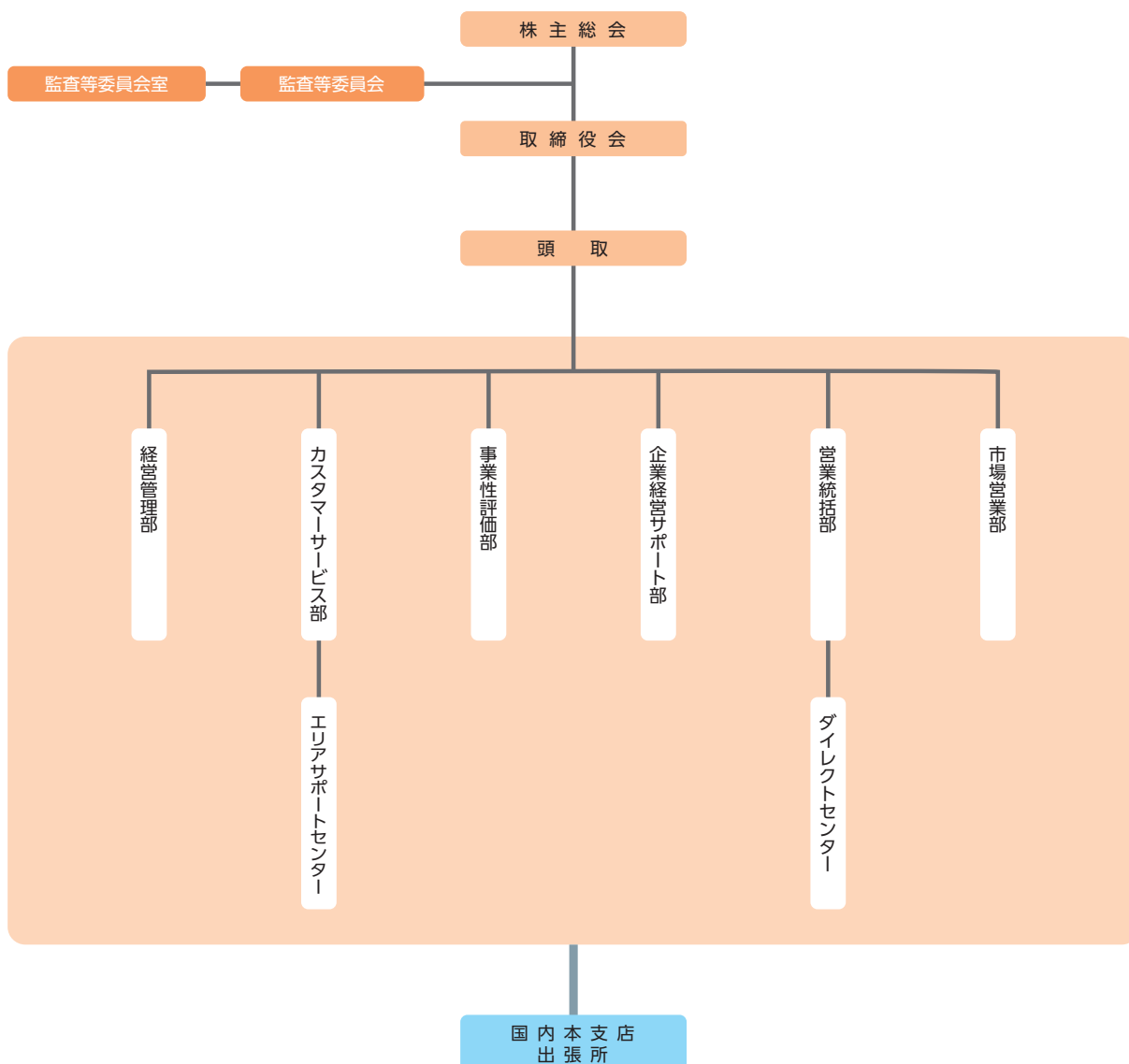

北九州銀行 概要

役員 (2022年7月1日現在)

取締役頭取 代表取締役	かとう みつる 嘉藤 晃玉	執行役員 八幡支店長・相生支店長・ひびきの支店長	うの たかふみ 宇野 考典
取締役 専務執行役員 本店営業部長 到津支店長	なかの ひろゆき 中野 浩幸	執行役員 福岡支店長	つぼうち ひさお 坪内 寿郎
取締役 執行役員	ながも まさひこ 永茂 政彦		
取締役	おかの まさとし 岡野 正敏		
取締役 監査等委員 (常勤)	うちだ あきひさ 内田 晃久		
取締役 監査等委員 (非常勤)	たつみ かずまさ 辰巳 和正		
取締役 監査等委員 (非常勤)	もりた はやと 森田 隼人		

※岡野正敏、辰巳和正、森田隼人は会社法第2条第15号に定める社外取締役であります。

組織図 (2022年7月1日現在)

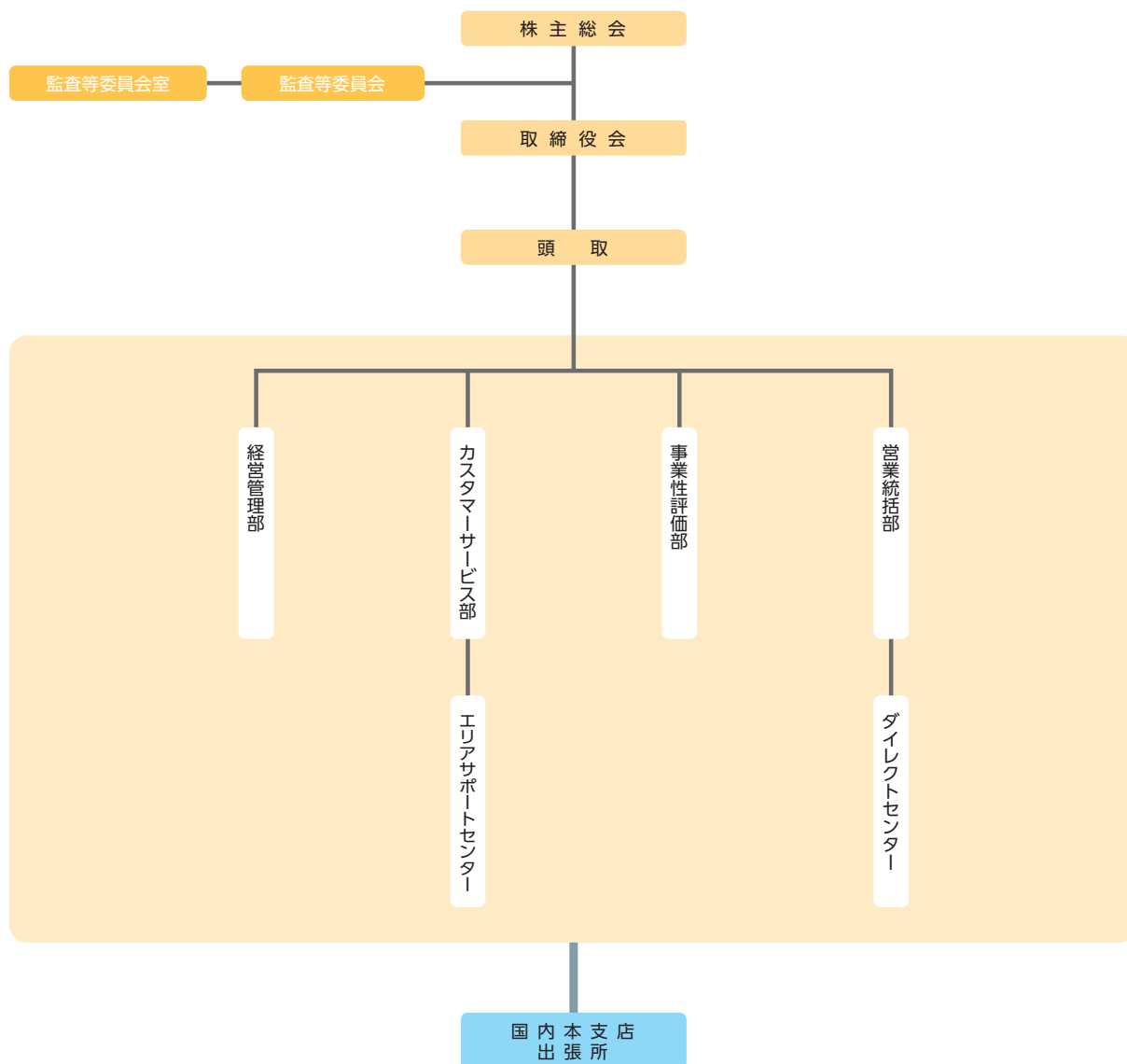

主要業務内容

業 務		内 容	山口銀行	もみじ銀行	北九州銀行
〔預金業務〕	■預金	当座預金、普通預金、決済用普通預金、総合口座、通知預金、定期預金、財形預金、納税準備預金、非居住者円預金、外貨預金等を取り扱っております。	○	○	○
	■譲渡性預金	譲渡可能な定期預金を取り扱っております。	○	○	○
〔貸出業務〕	■貸付	手形貸付、証書貸付および当座貸越を取り扱っております。	○	○	○
	■手形の割引	銀行引受手形、商業手形及び荷付為替手形の割引を取り扱っております。	○	○	○
〔商品有価証券売買業務〕		国債等公共債の売買業務を行っております。	○	○	○
〔有価証券投資業務〕		預金の支払準備及び資金運用のため国債、地方債、社債、株式、その他の証券に投資しております。	○	○	○
〔国内為替業務〕		送金為替、振込及び代金取立等を取り扱っております。	○	○	○
〔外国為替業務〕		輸出、輸入及び外国送金その他外国為替に関する各種業務を行っております。	○	○	○
〔社債受託及び代理人業務〕		社債の受託業務、公社債の募集受託及び発行代理人・支払代理人に関する業務を行っております。	○	○	○
〔デリバティブ取引業務〕		通貨オプション、クーボンスワップ取引、金利デリバティブ取引を行っております。	○	○	○
〔信託業務〕	■遺言信託	「遺言書作成に係る事前のご相談」「遺言書の保管」「遺言の執行」など遺言書の作成から将来の遺言執行までを行う業務を取り扱っております。	○	○	○
	■遺言代用信託	万が一のことがあった時に、事前に指定したご家族にスムーズに資金を受取ってもらう業務を取り扱っております。	○	○	○
	■民事信託サポートサービス	民事信託は資産を持つ人（委託者）が家族などの信頼できる人（受託者）に財産管理を託すことにより、安心な資産管理や円滑な資産承継を実現するための制度です。	○	○	○
〔確定拠出年金業務〕		個人型の取扱いを行っております。	○	○	○
		企業型の取扱いを行っております。	○	山口銀行取次ぎ	山口銀行取次ぎ
		確定拠出年金業務における運営管理機関の受託業務を行っております。	○		
〔附帯業務〕	■代理業務	日本銀行代理店	○		
		日本銀行歳入代理店	○	○	○
		地方公共団体の公金取扱業務	○	○	○
		独立行政法人勤労者退職共済機構等の代理店業務	○	○	○
		株式払込金の受入代理業務及び株式配当金、公社債元利金の支払代理業務	○	○	○
		中小企業金融公庫等の代理貸付業務	○	○	○
		信託代理店業務	○	○	○
	■保護預り及び貸金庫業務		○	○	○
	■有価証券の私募の取扱い		○	○	○
	■債務の保証（支払承諾）		○	○	○
	■金の売買及び保護預り			○	
	■公共債の引受		○	○	○
	■国債等公共債、投資信託及び保険商品の窓口販売		○	○	○
	■金融商品仲介業務		○	○	○
	■クレジットカード業務		○	○	○
■コンサルティング業務		○	○	○	
■ビジネスマッチング業務		○	○	○	
■M&A仲介業務		○	○	○	
■ファイナンスリース媒介業務		○	○	○	

中小企業の経営支援および地域活性化への取組みについて

1. 事業性評価にかかる基本的な考え方

当社は、創業期、成長期、安定期、再生期等の様々なライフステージにあるお客さまが抱える本質的な課題を把握し、お客さまと共有します。その上で、お客さまの中長期的な企業価値の向上に資する最適なソリューションを提案し、その実行支援を行うことで、お客さまの成長を積極的にサポートします。

2. 事業性評価にかかる態勢

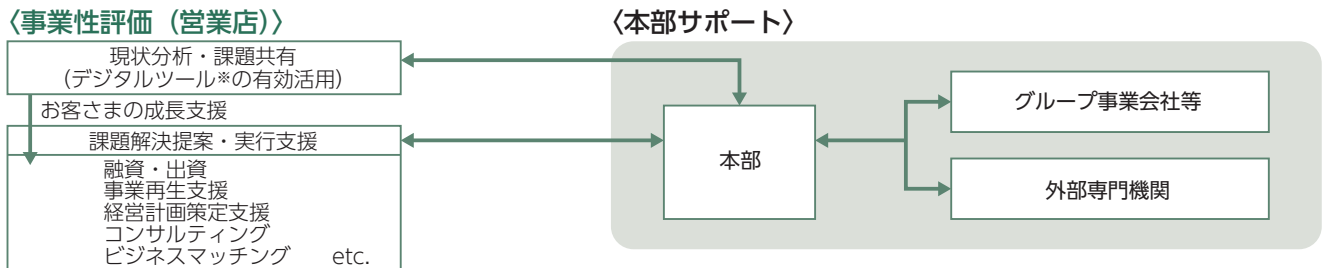

※SFAを2021年10月より導入

本部サポート（各銀行、グループ事業会社）

- 当社グループの強みである、多彩な専門性を持ったグループ事業会社と相互連携することで、お客さまが抱える経営課題を様々な角度から分析し、最適なソリューションを提供します
- また、2021年8月よりにしせと地域共創債権回収(株)が営業開始し、サービサー機能を持ったグループ事業会社が加わったことにより、当社グループの多様性が更に厚みを増しました

〈グループ事業会社等〉

ワイエムコンサルティング	<ul style="list-style-type: none"> コンサルティングを通じて、長期的視点でお客さまの経営の持続性を支援し、課題解決に向けた最適なソリューションを提供することで、地域価値向上を図る 事業承継を経営上のリスクとして捉え、継続循環的なコンサルティングを提供する 人材育成のプラットフォームとして会員組織を運営し、お客さまの人的資本経営をサポート
YMFG ZONEプランニング	<ul style="list-style-type: none"> 中央省庁、自治体や民間企業と連携した地域へのコンサルティング事業を通じて、中長期的視点で地域に新たな価値を創造する総合的な事業活動支援を行う 地域課題の解決や国策と連動した地域実証事業を通じて、持続可能な地域社会エコシステムを構築する
YMキャリア	<ul style="list-style-type: none"> 金融グループとしてこれまで培ってきた事業性評価活動を活用し、経営人材の紹介及び経営戦略に紐づく副業・兼業を含めたソリューションを提供し、単なる人材支援ではなく地域の人材課題を解決する
山口キャピタル	<ul style="list-style-type: none"> 後継者不在企業に対する「サーチファンド事業」をはじめ、ファンドによるエクイティを活用した事業承継課題の解決、成長意欲のある企業への企業価値向上に向けた伴走型支援を行う スタートアップ投資と投資先スタートアップ企業の最先端テクノロジーを地域に展開し、地域企業の課題解決を図る
地域商社やまぐち	<ul style="list-style-type: none"> 地域製品の販路開拓や営業代行、ブランディングを通じた域内事業者支援を行う 地域経済の持続的拡大、バリューチェーンの活性化に資する仕組みを構築する
データ・キュービック	<ul style="list-style-type: none"> Microsoft 365を中心としたクラウドサービスの提供、および業務支援システムの企画・開発 データ蓄積～分析、AI活用を通じたデータドリブンの事業運営環境構築の支援 地域DXの発信拠点であるコワーキング施設Azure Hiroshima Baseの運営
KAIKA	<ul style="list-style-type: none"> クラウドファンディング事業を通じた新たな資金循環の仕組みを構築 テストマーケティングの場を提供し、地域事業者の新たなビジネスの創出や商品開発の支援
イネサス	<ul style="list-style-type: none"> 地元事業者への売上拡大のための情報発信、顧客接点増加の支援を通じた連携を行い、多くの地元事業者を巻き込んだ地域循環型の福利厚生サービスを構築・提供
にしせと地域共創債権回収	<ul style="list-style-type: none"> 地域事業者に対する再生支援を中核業務に据えた債権回収会社（サービサー） 地域事業者の経営改善ならびに再成長に向けた地域経済エコシステムを構築し、西瀬戸地域を中心とした地域経済の活性化を図る
西瀬戸マリンパートナーズ	<ul style="list-style-type: none"> シップファイナンス業務の高度化支援、海事産業事業者の交流促進の仕組みを構築

〈外部専門機関〉

外部機関		
福岡県 九州工業大学、北九州市立大学 九州歯科大学、産業医科大学 西日本工業大学 北九州産業学術推進機構（FAIS） 福岡県産業・科学技術振興財団（IST） 九州ニュービジネス協議会 北九州活性化協議会 中小企業基盤整備機構	山口県 山口県 山口大学 宇部工業高等専門学校 やまぐち産業振興財団 山口県産業技術センター MOT総合研究所 地域経済活性化支援機構 中小企業活性化協議会	広島県 広島大学 広島工業大学 県立広島大学 広島修道大学 近畿大学工学部 広島県立総合技術研究所 ひろしま産業振興機構 中小企業支援ネットワーク

外部専門家

中小企業診断士協会
経営コンサルタント

3. 中小企業の経営支援に関する取組状況

(1) 創業・新規事業開拓の支援

創業期におけるお客さまに対して、資金面のみならず事業展開において必要となるソリューションを幅広く提供し、創業期から成長期・安定期へのステージアップを支援します。

具体例として、当社グループは山口大学と連携し、現役学生・教職員・卒業生が立ち上げる事業を主な投資対象とする投資ファンド「Fun Fun Drive投資事業有限責任組合」の設立や、同大学敷地内に無料起業サロンを設置するなど、地域スタートアップの立ち上げ及び成長を支援する取り組みを行っています。

	スタートアップ投資実績 (件数・実績)	
2020年度	10件	6.6億円
2021年度	19件	11.2億円
累計	51件	34億円

(2) 成長段階における支援

事業拡大に向けたビジネスマッチング

事業拡大を志向するお客さまの課題やニーズに応え、ビジネスマッチング等により成長を支援します。日々蓄積されるグループの膨大な顧客情報は当社の重要なリソースであり、これらを活用してお客さま同士がWIN-WINでともに成長する最適なビジネスマッチングを繋げていきます。

	ビジネスマッチング成約件数		
	山口	もみじ	北九州
2020年度	1,091件	942件	143件
2021年度	1,303件	1,426件	326件

M&Aの支援体制

ワイエムコンサルティングでは、お客さまの経営課題に対して様々なソリューションを提供しています。成長段階におけるお客さまに対しては、販路拡大やM&Aなど、幅広いコンサルティングを行うことでお客さまの事業拡大に貢献します。

	M&A成約実績
2020年度	48先
2021年度	52先

海外展開支援

当社は、グループ海外ネットワークを活用した、お客さまの海外展開支援（海外展開アドバイザーサービス）を行っています。

海外展開アドバイザーサービスでは、市場調査に加えて、販路拡大、製造委託先・仕入先の探索、現地法人設立準備など、海外渡航可能後に増加が見込まれる様々な課題に対してソリューションを提供しています。

	海外展開 アドバイザーサービス 実績
2020年度	52先
2021年度	59先

(3) 経営改善・事業再生・業種転換等の支援

2021年度に追加的・予防的引当金を計上し、お客さまの事業再生・再成長に対して積極的に取り組むことができる体制を整えました。銀行とグループ事業会社が連携し、事業の改善が急務なお客さまに対して、事業再生・再成長に向けた議論を徹底的に行い、チームYMFGのシナジー効果を発揮することで、長期伴走支援態勢を構築しています。

事業転換を志向するお取引先さまに対しては、事業再構築補助金を活用した事業転換や新事業への挑戦をサポートしています。事業再構築補助金の採択実績はグループ3銀行合計で232件（第1～5回公募）となっており、今後も地域企業の挑戦をサポートしていきます。

格付ランクアップ^{※1}

累計^{※2} 150 先以上

※1 ランクアップ対象：再生支援先、追加的引当先
 ※2 2022年4月～2025年3月の期間の計画

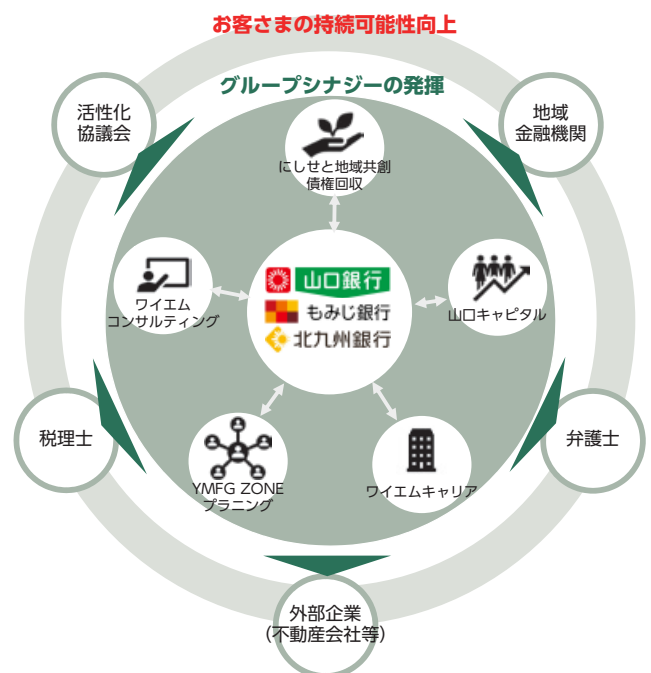

4. 地域活性化に関する取組状況

YMFG ZONE プラニング（地方創生専門コンサルティング）



YMFG ZONE プラニングは、商工業の振興及び地域の活性化を目的に、下関市、協同組合唐戸商店会、株式会社ここはれて及び慶應義塾大学大学院メディアデザイン研究科との五者間による産官学包括連携協定を締結しました。地域資源の魅力向上や新たな価値を創造し、地域における豊かなライフスタイルを実現するとともに、進取の気性を育み、チャレンジしやすいまちづくりを進めていきます。

下関市唐戸エリアの地域活性化を図るため、唐戸商店街を実証フィールドとした産官学連携による社会実証の実施を予定しています。

包括連携協定の主な項目

- (1) 下関市の活性化に関すること
- (2) 起業や新事業の創出及び事業継続の支援に関すること
- (3) 地域で活躍する人材の育成・教育に関すること
- (4) 地産地消の推進、地場産品の振興・販路拡大・販売促進に関すること
- (5) 観光の振興に関すること
- (6) 地域ブランドの創出に関すること
- (7) その他、本協定の目的の達成のために必要とされること



YMキャリア（人材コンサルティング）



金融業界における総合人材コンサルティングのフロントランナーとして、人材の観点から地域価値向上を実践し、持続可能な社会の実現に向けて取り組んできましたが、今後の事業拡大策の一つとして、金融機関向けの事業支援コンサルティングを展開していきます。

地域金融機関による人材紹介支援の取り組みは、地域課題解決を進める有効な手段の1つであるため、地域の成長なしには存在しえない地域金融機関として、多くの金融機関が人材紹介事業に本気で取り組み、ともに各地域の発展に貢献していくことを目指します。



地域商社やまぐち



首都圏をはじめとする大都市圏への山口県産品の販売を通じて地元生産者を支援することを目的に、山口県との協働構想のもと設立しました。2022年4月よりYMFGのグループ会社となり、今後は、同業種連携によるスケール、異業種連携によるシナジーが見込める事業者とのアライアンス構築を進め、地域のバリューチェーン全体に関与する中で商流を維持・活性化させる「地域の総合商社」へと進化していきます。



KAIKA（クラウドファンディング）

“北九州の台所” 巨過市場火災 復興プロジェクト

市民の台所として親しまれ100年以上の歴史がある北九州市小倉北区の巨過（たんが）市場や新巨過町内会、魚町グリーンロード協同組合など巨過地区が令和4年4月19日未明、大規模な火災に見舞われ、40以上の店舗が焼損しました。この火災からの復興を目指し、YMFGのクラウドファンディング会社であるKAIKAが「小倉中央商業連合会」が主催する「“北九州の台所” 巨過市場火災復興プロジェクト」を立ち上げ、多くの方々から目標を大きく上回る約5,500万円のご支援をいただきました。

全額、巨過地区（巨過市場商店街、新巨過町内会、魚町グリーンロード協同組合）の復興支援（がれき撤去など）のために使われます。

また、北九州銀行は、当プロジェクトの立ち上げに協力するとともに、復旧に役立てていただくため、500万円を寄付させていただきました。

「巨過地区」での火災により被災された皆さまに、衷心よりお見舞い申し上げますとともに、一日も早い復旧を心からお祈りいたします。



“北九州の台所” 巨過市場火災
復興プロジェクト
福岡県北九州市



山口銀行女子ハンドボールチーム「YMGUTS」

山口県東部は伝統的にハンドボールが盛んであるという地域特性を活かし、地元で働きながらスポーツを通じて地元を元気にしてもらいたいという願いで、2018年4月にYMGUTS（ワイエムガッツ）を結成しました。メンバーの殆どが山口銀行で働く社員で、フルタイムで働きながら、業務終了後練習に励んでいます。

YMGUTSの 目指す姿

- ・地元から愛されるチームづくりを行うとともに、スポーツと仕事を両立し、女性の働き方の一つのモデルとなる
- ・ハンドボールを通じて地域コミュニティを構築し、多世代交流やジュニア世代の育成を行う
- ・「YMGUTS×α」で、ハンドボールの競技力向上および地域スポーツの振興、健康な暮らしづくりに貢献する

主な取組み

- ・チーム運営を通じたスポーツ振興への貢献、各カテゴリーの大会運営サポートやハンドボール教室を開催
- ・ハンドボールと仕事にプロフェッショナルの意識を持つこと、夢に向かって頑張ることの意識を子供たち・学生に伝える活動を展開
出張GUTS（地元の小学校や中学校へ訪問）
- ・地域イベントへの参加や地域と一体になり盛り上げる活動を展開
湯野温泉（周南市）観光大使に就任し、温泉のPRに向け地域の事業者と連携した取り組みを実施

YMGUTSの成績

- ・2021年11月 第73回日本ハンドボール選手権大会・中国地区予選「優勝」
- ・2022年 1月 第73回日本ハンドボール選手権大会「ベスト16」
- ・2022年 6月 高松宮杯第10回全日本社会人選手権「8位」



全日本社会人選手権
(2022年6月)



出張GUTS
(2021年7月)



ハンドボール指導
(2022年3月)



湯野温泉観光大使就任式
(2021年6月)

店舗一覧 (2022年7月1日現在)

山口銀行

下関市

本店営業部 〒750-8603 下関市竹崎町4丁目2-36 TEL 083-223-3411
下関市役所出張所 〒750-0006 下関市南部町1-1 下関市庁舎内 TEL 083-222-5640
東駅出張所 〒750-0046 下関市羽山町2-1 TEL 083-234-3211
シーモール出張所 〒750-0025 下関市竹崎町4丁目4-8 TEL 083-231-8581
新下関ローンプラザ+出張所 〒751-0873 下関市秋根西町2丁目1-20 TEL 083-256-0775
彦島 〒750-0074 下関市彦島本村町6丁目15-3 TEL 083-266-1271
福浦 〒750-0075 下関市彦島江の浦町3丁目6-15 TEL 083-267-3232
今浦 〒750-0064 下関市今浦町11-10 TEL 083-222-5221
山の田 〒751-0838 下関市山の田本町2-13 TEL 083-252-3291
綾羅木 〒751-0849 下関市綾羅木本町4丁目1-9 TEL 083-253-7211
新下関駅前 〒751-0872 下関市秋根南町1丁目1-23 TEL 083-256-2281
安岡 〒759-6603 下関市安岡町1丁目7-2 TEL 083-258-1141
吉見 〒759-6531 下関市吉見本町1丁目2-22 TEL 083-286-2411
唐戸 〒750-0006 下関市南部町23-1 TEL 083-222-5211
新町出張所 〒751-0823 下関市貴船町2丁目1-13 TEL 083-223-8201
長府 〒752-0974 下関市長府土居の内町7-6 TEL 083-245-1121
長府東 〒752-0955 下関市長府八幡町6-38 TEL 083-246-0311
小月 〒750-1142 下関市小月本町2丁目21-25 TEL 083-282-1143
王司出張所 〒752-0916 下関市王司上町1丁目7-10 TEL 083-248-5711
豊浦 〒759-6301 下関市豊浦町川瀬6895-1(下関市豊浦総合支所1階) TEL 083-774-0621
滝部 〒759-5511 下関市豊北町滝部848-1 TEL 083-782-0188
西市 〒750-0421 下関市豊田町殿敷1886-1 TEL 083-766-0053
田部 〒750-0313 下関市菊川町田部758-5 TEL 083-287-0030

山陽小野田市

小野田 〒756-0824 山陽小野田市中央2丁目4-5 TEL 0836-83-2007
西ノ浜出張所 〒756-0841 山陽小野田市赤崎1丁目2-28 TEL 0836-88-0241
小野田駅前 〒756-0091 山陽小野田市日の出1丁目5-18 TEL 0836-83-2643 (小野田住まいのコーナー+) TEL 0836-83-3400
厚狹 〒757-0001 山陽小野田市厚狹1丁目5-1 TEL 0836-72-1151
殖生 〒757-0012 山陽小野田市殖生大久保989-3 TEL 0836-76-1121

美祿市

美祿 〒759-2212 美祿市大嶺町東分平城3415-1 TEL 0837-52-0770
大田 〒754-0211 美祿市美東町大田5818-12 TEL 08396-2-0535
秋吉 〒754-0511 美祿市秋芳町秋吉5045-3 TEL 0837-62-0316

宇部市

宇部 〒755-0029 宇部市新天町1丁目1-11 TEL 0836-31-0131 (宇部住まいのコーナー+) TEL 0836-31-3123
西宇部 〒759-0208 宇部市西宇部南3丁目5-10 TEL 0836-41-8024
厚南出張所 〒759-0204 宇部市妻崎開作789-5 TEL 0836-43-2001
西新川 〒755-0051 宇部市上町1丁目1-7 TEL 0836-31-3136
藤山 〒755-0055 宇部市居能町3丁目4-62 TEL 0836-31-3660
東新川 〒755-0011 宇部市昭和町1丁目3-1 TEL 0836-21-2151
則貞 〒755-0004 宇部市草江1丁目2-1 TEL 0836-34-3811
床波 〒755-0153 宇部市床波2丁目5-37 TEL 0836-51-9311
東岐波出張所 〒755-0241 宇部市東岐波大津出5650-5 TEL 0836-58-4322
上宇部 〒755-0036 宇部市北琴芝2丁目17-17 TEL 0836-31-1520
小羽山出張所 〒755-0081 宇部市北小羽山町2丁目6-1 TEL 0836-34-3611
船木 〒757-0216 宇部市船木中市230-5 TEL 0836-67-0521

山口市

山口 〒753-0048 山口市駅通り2丁目5-5 TEL 083-922-1750
山口市役所出張所 〒753-0089 山口市龜山町2-1 山口市庁舎内 TEL 083-922-0085 <2022年9月廃止予定>
米屋町出張所 〒753-0087 山口市米屋町3-25 TEL 083-922-4649
西門前出張所 〒753-0046 山口市本町1丁目1-17 TEL 083-922-3434
県庁内 〒753-0071 山口市滝町1-1 TEL 083-922-2259
大内 〒753-0221 山口市大内矢田北3丁目21-18 TEL 083-927-5500
湯田 〒753-0821 山口市葵2丁目1-3 TEL 083-922-5151
吉敷 〒753-0813 山口市吉敷中東2丁目1-18 TEL 083-921-1300 (山口住まいのコーナー+) TEL 083-922-2883
徳佐 〒759-1512 山口市阿東徳佐中3517-1 TEL 083-956-0211
堀 〒747-0231 山口市徳地堀1705-1 TEL 0835-52-1231
小郡 〒754-0043 山口市小郡明治2丁目9-1 TEL 083-973-2355
小郡ローンプラザ+出張所 〒754-0002 山口市小郡下郷2262-1 TEL 083-973-9800
秋穂 〒754-1101 山口市秋穂東6000 TEL 083-984-2301
嘉川 〒754-0897 山口市嘉川4343-6 TEL 083-989-2200
阿知須 〒754-1277 山口市阿知須4247-9 TEL 0836-65-4003

防府市

防府 〒747-0801 防府市駅南町10-1 TEL 0835-22-3000 (防府住まいのコーナー+) TEL 0835-22-3022
防府市役所出張所 〒747-0809 防府市寿町7-1 防府市庁舎内 TEL 0835-23-4855 <2022年9月廃止予定>
宮市 〒747-0032 防府市宮市町3-15 TEL 0835-22-2828
右田 〒747-0064 防府市高井581-8 TEL 0835-25-2300
牟礼 〒747-0024 防府市国衛4丁目4-29 TEL 0835-24-3040
三田尻 〒747-0814 防府市三田尻1丁目15-19 TEL 0835-22-2800

中関
〒747-0834 防府市田島838-4
TEL 0835-22-2700

周南市

徳山
〒745-0011 周南市桜馬場通1丁目1
TEL 0834-31-5555

二番町出張所
〒745-0002 周南市二番町1丁目5
TEL 0834-31-3338

徳山西
〒745-0056 周南市新宿通1丁目13
TEL 0834-21-1840

徳山駅前
〒745-0032 周南市銀座1丁目30
TEL 0834-32-2325
<2022年9月上旬に移転予定>
〒745-0033 周南市みなみ銀座1丁目26

周南団地
〒745-0823 周南市周陽2丁目8-8
TEL 0834-28-3111
(徳山住まいのコーナー+)
TEL 0834-33-8233

都濃
〒745-0122 周南市須々万本郷385-6
TEL 0834-88-1212

櫛ヶ浜
〒745-0805 周南市櫛ヶ浜120
TEL 0834-25-0430

福川
〒746-0038 周南市福川2丁目6-12
TEL 0834-63-0183

富田
〒746-0012 周南市政所3丁目14-11
TEL 0834-63-0171

鹿野
〒745-0302 周南市鹿野上3277 (周南市鹿野総合支所1階)
TEL 0834-68-2600

呼坂
〒745-0661 周南市呼坂本町7-2
TEL 0833-91-0411

下松市

下松
〒744-0019 下松市桜町3丁目15-25
TEL 0833-41-0003

下松駅南出張所
〒744-0007 下松市駅南2丁目4-1
TEL 0833-44-0008

下松ローンプラザ+出張所
〒744-0012 下松市北斗町2-18
TEL 0833-41-0301

花岡
〒744-0041 下松市山田95-4
TEL 0833-46-4911

光市

光
〒743-0063 光市島田2丁目25-5
TEL 0833-71-1248

虹ヶ丘出張所
〒743-0031 光市虹ヶ丘1丁目11-13
TEL 0833-72-3555

光井出張所
〒743-0063 光市島田2丁目25-5 (光支店内)
TEL 0833-71-1248

室積
〒743-0007 光市室積3丁目8-1
TEL 0833-78-0005

大和
〒743-0103 光市岩田2490-3
TEL 0820-48-5050

熊毛郡

田布施
〒742-1502 熊毛郡田布施町波野332-6
TEL 0820-52-2131

平生
〒742-1102 熊毛郡平生町平生村153-2
TEL 0820-56-3007

上関
〒742-1402 熊毛郡上関町長島484
TEL 0820-62-0003

柳井市

柳井
〒742-0035 柳井市中央2丁目9-14
TEL 0820-22-3211

柳井南
〒742-0031 柳井市南町3丁目2-3
TEL 0820-23-8806

玖珂郡

和木
〒740-0061 玖珂郡和木町和木1丁目9-11
TEL 0827-52-3191

大島郡

大島
〒742-2106 大島郡周防大島町小松278-4
TEL 0820-74-2405

大島久賀
〒742-2301 大島郡周防大島町久賀4406
TEL 0820-72-0083

安下庄
〒742-2301 大島郡周防大島町久賀4406 (大島久賀支店内)
TEL 0820-72-0083

東和
〒742-2921 大島郡周防大島町西方1642-3
TEL 0820-78-1013

岩国市

岩国
〒740-0018 岩国市麻里布町1丁目8-4
TEL 0827-22-1515
(岩国住まいのコーナー+)
TEL 0827-22-1133

岩国市役所出張所
〒740-0017 岩国市今津町1丁目14-51 岩国市庁舎内
TEL 0827-22-7721
<2022年7月廃止予定>

錦帯橋
〒741-0062 岩国市岩国2丁目17-25
TEL 0827-41-0151

川下
〒740-0027 岩国市中津町2丁目15-19
TEL 0827-21-3205

岩国南
〒741-0072 岩国市平田6丁目24-20
TEL 0827-31-5111

由宇
〒740-1428 岩国市由宇町中央2丁目1-1
TEL 0827-63-0011

高森
〒742-0417 岩国市周東町下久原1369
TEL 0827-84-1151

玖珂
〒742-0325 岩国市玖珂町5967
TEL 0827-82-2551

広瀬
〒740-0724 岩国市錦町広瀬6545
TEL 0827-72-2221

美和
〒740-1225 岩国市美和町渋前490-2
TEL 0827-96-1143

萩市

萩
〒758-0047 萩市東田町16-1
TEL 0838-22-0380

萩市役所出張所
〒758-0041 萩市江向510 萩市庁舎内
TEL 0838-22-6192
<2022年9月廃止予定>

東萩
〒758-0047 萩市東田町16-1 (萩支店内)
TEL 0838-22-0380

江崎
〒759-3113 萩市江崎396-5
TEL 08387-2-0316

阿武郡

阿武
〒759-3622 阿武郡阿武町奈古2859-1
TEL 08388-2-3121

長門市

長門
〒759-4101 長門市東深川975-1
TEL 0837-22-2010

仙崎
〒759-4106 長門市仙崎町南祇園1142
TEL 0837-26-0411

三隅
〒759-3802 長門市三隅中1550-3
TEL 0837-43-0311

油谷
〒759-4503 長門市油谷新別名960-4
TEL 0837-32-1151

広島県内

広島
〒730-0036 広島市中区袋町5-25
TEL 082-246-1000

大州
〒732-0802 広島市南区大州2丁目15-5
TEL 082-581-7200

広島西
〒733-0841 広島市西区井口明神2丁目1-33
TEL 082-278-3411

祇園
〒731-0113 広島市安佐南区西原5丁目17-9
TEL 082-846-1101

廿日市
〒738-0033 廿日市市串戸2丁目9-12
TEL 0829-31-2010

呉
〒737-0046 呉市中通2丁目5-8
TEL 0823-21-4925
<2022年10月に移転予定>
〒737-8611 呉市本通2丁目3-7
(みみじ銀行呉営業部2階)

東広島
〒739-0015 東広島市西条栄町9-17
TEL 082-423-2711

福山
〒720-0812 福山市霞町2丁目5-3
TEL 084-922-7600

尾道
〒722-0036 尾道市東御所町1-20 (日本四高速尾道ビル2階)
TEL 0848-24-4711

東京都

東京

〒103-0021 東京都中央区日本橋本石町3丁目3-5
TEL 03-3231-8441

豊洲

〒135-0061 東京都江東区豊洲3丁目2-20 豊洲フロント204号
TEL 03-5534-9081

名古屋市

名古屋

〒460-0003 名古屋市中区錦2丁目4-15
(ORE錦二丁目ビル3階)
TEL 052-221-7771

大阪市

大阪

〒530-0005 大阪市北区中之島3丁目3-3 (中之島三井ビル7階)
TEL 06-6443-8541

神戸市

神戸

〒650-0033 神戸市中央区江戸町95 (井門神戸ビル4階)
TEL 078-321-0401

松山市

松山

〒790-0003 松山市三番町3丁目8-2
TEL 089-931-7141

今治市

今治

〒794-0026 今治市別宮町2丁目1-1
TEL 0898-34-1103

益田市

益田

〒698-0025 益田市あけぼの西町13-7
TEL 0856-23-6821

韓国

釜山

大韓民国釜山広域市中区中央大路63、4階
(中央洞3街、釜山郵便局保険会館)
TEL 010-82-51-4623281

中国

青島

中華人民共和国山東省青島市香港中路76号
青島頤中皇冠假日酒店2楼
TEL 010-86-532-8576-6222

大連

中華人民共和国遼寧省大連市西岗区中山路147号
申賢大廈14楼
TEL 010-86-411-83705288

香港駐在員事務所

403,4/F, Far East Finance Centre, 16
Harcourt Road, Hong Kong
TEL 010-852-25217194

上記海外拠点に電話をおかけになる場合は、まず
電話会社の識別番号をダイヤルしてください。
(例) KDDI により青島支店に電話をかける場合
001-010-86-532-8576-6222

もみじ銀行

広島市中区

本店営業部 〒730-8678 広島市中区胡町1番24号 TEL 082-241-3131 (本店住宅センター+) TEL 082-241-3922
広島中央 〒730-8678 広島市中区胡町1番24号 (本店営業部内) TEL 082-241-3131
紙屋町 〒730-0031 広島市中区紙屋町1丁目2番22号 TEL 082-247-2175
新天地 〒730-0031 広島市中区紙屋町1丁目2番22号 (紙屋町支店内) TEL 082-247-2175
鷹野橋 〒730-0052 広島市中区千田町1丁目8番8号 TEL 082-241-0264
昭和町 〒730-0052 広島市中区千田町1丁目8番8号 (鷹野橋支店内) TEL 082-241-0264
吉島 〒730-0822 広島市中区吉島東1丁目19番15号 TEL 082-243-3363
舟入 〒730-0845 広島市中区舟入川口町13番23号 TEL 082-231-9301
堺町 〒730-0851 広島市中区堺町10番20号 TEL 082-231-5285

広島市東区

牛田 〒732-0066 広島市東区牛田本町4丁目1番5号 TEL 082-228-3535
広島光町 〒732-0052 広島市東区光町1丁目12番20号 TEL 082-264-4311
戸坂 〒732-0003 広島市東区戸坂中町6番46号 TEL 082-220-1125

広島市南区

広島駅前 〒732-0822 広島市南区松原町5番1号 TEL 082-261-8121
大州 〒732-0802 広島市南区大州2丁目13番10号 TEL 082-281-1291
東雲 〒732-0819 広島市南区段原山崎3丁目2番30号 TEL 082-281-8118
広島東 〒732-0819 広島市南区段原山崎3丁目2番30号 (東雲支店内) TEL 082-281-8118
翠町 〒734-0015 広島市南区宇品御幸1丁目9番26-101号 TEL 082-251-7131
宇品 〒734-0015 広島市南区宇品御幸5丁目1番1号 TEL 082-251-9166
向洋 〒734-0053 広島市南区青崎1丁目2番14号 (YMFGオールヘルスケアタウン内) TEL 082-284-1515 (向洋住宅センター) TEL 082-284-1515

広島市西区

天満 〒733-0031 広島市西区観音町8番13号 TEL 082-231-4158
三篠 〒733-0003 広島市西区三篠町1丁目12番19号 TEL 082-237-2421
観音 〒733-0035 広島市西区南観音2丁目7番26号 TEL 082-294-2626
商工センター 〒733-0841 広島市西区井口明神1丁目16番3号 TEL 082-277-7151
中央市場 〒733-0841 広島市西区井口明神1丁目16番3号 (商工センター支店内) TEL 082-277-7151
古江 〒733-0873 広島市西区古江新町4番1号 TEL 082-275-1011
己斐 〒733-0873 広島市西区古江新町4番1号 (古江支店内) TEL 082-275-1011

広島市安佐南区

祇園 〒731-0138 広島市安佐南区祇園1丁目36番7号 TEL 082-874-4141
祇園中央 〒731-0138 広島市安佐南区祇園1丁目36番7号 (祇園支店内) TEL 082-874-4141
古市 〒731-0123 広島市安佐南区古市1丁目30番21号 TEL 082-877-2211
中筋出張所 〒731-0122 広島市安佐南区中筋4丁目13番11号 TEL 082-876-0260 (中筋住宅センター+) TEL 082-877-1711
緑井 〒731-0103 広島市安佐南区緑井2丁目8番2号 TEL 082-879-3232
安 〒731-0141 広島市安佐南区相田2丁目9番21号 TEL 082-872-0511
安中央 〒731-0141 広島市安佐南区相田2丁目9番21号 (安支店内) TEL 082-872-0511
沼田 〒731-3164 広島市安佐南区伴東7丁目34番10号 TEL 082-848-4331
西風新都 〒731-3164 広島市安佐南区伴東7丁目34番10号 (沼田支店内) TEL 082-848-4331

広島市安佐北区

可部 〒731-0221 広島市安佐北区可部5丁目1番6号 TEL 082-814-3221
可部北出張所 〒731-0221 広島市安佐北区可部5丁目1番6号 (可部支店内) TEL 082-814-3221
高陽 〒739-1734 広島市安佐北区口田4丁目6番15号 TEL 082-842-2323
高陽ニュータウン 〒739-1734 広島市安佐北区口田4丁目6番15号 (高陽支店内) TEL 082-842-2323

広島市安芸区

瀬野川 〒739-0323 広島市安芸区中野東1丁目11番38号 TEL 082-892-2161
矢野 〒736-0085 広島市安芸区矢野西5丁目1番27号 TEL 082-888-6750

広島市佐伯区

五日市 〒731-5136 広島市佐伯区染々園4丁目14番24号 TEL 082-921-2111 (五日市住宅センター+) TEL 082-924-6681
五日市駅前 〒731-5125 広島市佐伯区五日市駅前1丁目11番1号 TEL 082-924-7300
コイン通り 〒731-5125 広島市佐伯区五日市駅前1丁目11番1号 (五日市駅前支店内) TEL 082-924-7300
五日市北 〒731-5116 広島市佐伯区八幡2丁目23番6号 TEL 082-928-8383

廿日市市

廿日市 〒738-0016 廿日市市可愛12番14号 TEL 0829-32-3271
大野出張所 〒738-0016 廿日市市可愛12番14号 (廿日市支店内) TEL 0829-32-3271
宮内 〒738-0034 廿日市市宮内1070番地1 TEL 0829-38-1211

安芸郡

海田 〒736-0046 安芸郡海田町窪町4番45号 TEL 082-823-2161
安芸府中 〒735-0006 安芸郡府中町本町4丁目7番18号 TEL 082-281-2131
温品 〒735-0006 安芸郡府中町本町4丁目7番18号 (安芸府中支店内) TEL 082-281-2131
坂 〒731-4311 安芸郡坂町北新地2丁目3番45号 TEL 082-884-2810
熊野 〒731-4221 安芸郡熊野町出来庭6丁目2番13号 TEL 082-854-6143

呉市

呉営業部 〒737-8611 呉市本通2丁目3番7号 TEL 0823-20-1200 (呉住宅センター+) TEL 0823-20-1218
呉荒神 〒737-8611 呉市本通2丁目3番7号 (呉営業部内) TEL 0823-20-1200
呉中央 〒737-0051 呉市中央1丁目4番24号 TEL 0823-21-1551
吉浦 〒737-0051 呉市中央1丁目4番24号 (呉中央支店内) TEL 0823-21-1551

音戸
〒737-1203 呉市音戸町鱒浜1丁目5番1号
TEL 0823-51-2231

広
〒737-0112 呉市広古新開2丁目2番22号
TEL 0823-71-9131

広中央
〒737-0112 呉市広古新開2丁目2番22号 (広支店内)
TEL 0823-71-9131

阿賀
〒737-0112 呉市広古新開2丁目2番22号 (広支店内)
TEL 0823-71-9131

焼山
〒737-0911 呉市焼山北1丁目6番2号
TEL 0823-33-3838

東広島市

黒瀬
〒739-2613 東広島市黒瀬町楢原669番地1
TEL 0823-82-8878

西条
〒739-0016 東広島市西条岡町10番18号
TEL 082-422-2185

西条南
〒739-0016 東広島市西条岡町10番18号 (西条支店内)
TEL 082-422-2185

西条住宅センター+
〒739-0025 東広島市西条中央5丁目9番8号
TEL 082-422-0901

高屋
〒739-2102 東広島市高屋町柗原1338番地4
TEL 082-434-3001

八本松
〒739-0141 東広島市八本松町飯田156番地11
TEL 082-428-6363

福山市

福山
〒720-0064 福山市延広町1番28号
TEL 084-922-3120
(福山住宅センター+)
TEL 084-922-3350

福山西
〒720-0064 福山市延広町1番28号 (福山支店内)
TEL 084-922-3120

松永
〒729-0111 福山市今津町2丁目2番21号
TEL 084-933-4145

福山南
〒720-0825 福山市沖野上町5丁目13番4号
TEL 084-924-5611

川口
〒720-0822 福山市川口町4丁目13番6号
TEL 084-954-0888

蔵王
〒721-0973 福山市南蔵王町5丁目18番35号
TEL 084-941-8200

春日
〒721-0973 福山市南蔵王町5丁目18番35号 (蔵王支店内)
TEL 084-941-8200

駅家
〒720-1131 福山市駅家町大字万能倉1279番1
TEL 084-983-2411

引野
〒721-0942 福山市引野町5丁目18番17号
TEL 084-941-8661

神辺
〒720-2123 福山市神辺町川北1444番地3
TEL 084-963-7800

福山北
〒720-2123 福山市神辺町川北1444番地3 (神辺支店内)
TEL 084-963-7800

福山東
〒721-0961 福山市明神町1丁目9番35号
TEL 084-922-5707

尾道市

尾道
〒722-0035 尾道市土堂1丁目3番27号
TEL 0848-25-5211

尾道中央
〒722-0035 尾道市土堂1丁目3番27号 (尾道支店内)
TEL 0848-25-5211

因島田熊
〒722-2324 尾道市因島田熊町1140番地1
TEL 0845-22-2568

因島
〒722-2324 尾道市因島田熊町1140番地1 (因島田熊支店内)
TEL 0845-22-2568

府中市

府中
〒726-0012 府中市須町1651番地
TEL 0847-45-6611

府中央出張所
〒726-0012 府中市須町1651番地 (府中支店内)
TEL 0847-45-6611

三原市

三原
〒723-0017 三原市港町1丁目12番12号
TEL 0848-63-3211

三原西
〒723-0052 三原市皆実1丁目26番15号
TEL 0848-63-3000

竹原市

竹原
〒725-0026 竹原市中央3丁目6番1号
TEL 0846-22-0818

安芸津出張所
〒725-0026 竹原市中央3丁目6番1号 (竹原支店内)
TEL 0846-22-0818

江田島市

江田島
〒737-2122 江田島市江田島町中央4丁目17番21号
TEL 0823-42-0430

大柿出張所
〒737-2213 江田島市大柿町大原1099番地1
TEL 0823-57-3390

広島県内その他

甲山
〒722-1121 世羅郡世羅町大字西上原497番地2
TEL 0847-22-1166

吉田
〒731-0501 安芸高田市吉田町吉田752番地1
TEL 0826-42-0622

三次
〒728-0012 三次市十日市中3丁目1番5号
TEL 0824-62-3157

千代田
〒731-1533 山県郡北広島町有田647番地3
TEL 0826-72-0008

大竹
〒739-0611 大竹市新町1丁目6番7号
TEL 0827-52-3151

大崎
〒725-0301 豊田郡大崎上島町中野5577番地3
TEL 0846-64-2630

防府市

防府
〒747-0036 防府市戎町1丁目7番2号
TEL 0835-22-2424

周南市

徳山
〒745-0034 周南市御幸通2丁目4番地
TEL 0834-21-2310
<2022年9月上旬に移転予定>
〒745-0033 周南市みなみ銀座1丁目26

岩国市

岩国
〒740-0018 岩国市麻里布町2丁目8番7号
TEL 0827-22-2323

北九州市

小倉
〒802-0084 北九州市小倉北区香春口2丁目8番8号
TEL 093-931-3881

東京都

東京
〒103-0021 東京都中央区日本橋本石町3丁目3-5
TEL 03-5200-5500

岡山市

岡山
〒700-0822 岡山市北区表町2丁目3番41号
TEL 086-222-8837

倉敷市

倉敷
〒710-0826 倉敷市老松町2丁目1番2号
TEL 086-422-5411

その他

Azure Hiroshima Base

〒730-0856 広島市中区河原町2番1号

YMFG talk base

青葉台
〒739-0401 廿日市市福面2丁目7番25号

吉浦
〒737-0853 呉市吉浦中町1丁目7番3号

祇園中央
〒731-0113 広島市安佐南区西原6丁目33番19号

福山西
〒720-0067 福山市西町3丁目15番14号

浜田
〒735-0013 安芸郡府中町浜田1丁目1番8号

コイン通り
〒731-5128 広島市佐伯区五日市中央5丁目21番3号

尾道中央
〒722-0038 尾道市天満町15番20号

広中央
〒737-0131 呉市広中町12番15号

Azure Hiroshima Base
「テクノロジー」「アート」「コワーキング」を
コンセプトとした、地域のDX推進拠点
YMFG talk base
資産運用やローン、相続等のライフプランに
関する相談に特化した店舗
※従来の銀行窓口業務は取り扱わず、ATMと
相談業務のみの取扱いとなります。

北九州銀行

小倉北区

本店営業部
〒802-0005 北九州市小倉北区堺町1丁目1-10
TEL 093-531-3331

三萩野
〒802-0074 北九州市小倉北区白銀1丁目1-1
TEL 093-931-3631

到津
〒803-0845 北九州市小倉北区上到津3丁目3-3
TEL 093-654-1611

城野
〒802-0062 北九州市小倉北区片野新町3丁目1-1
TEL 093-941-4155

門司区

門司
〒801-0833 北九州市門司区清滝2丁目3-4
TEL 093-331-2531

大里
〒800-0024 北九州市門司区大里戸ノ上1丁目3-17
TEL 093-371-4121

小倉南区

守恒
〒802-0842 北九州市小倉南区日の出町1丁目6-30
TEL 093-961-0520

小倉東
〒800-0226 北九州市小倉南区田原新町3丁目10-3
TEL 093-473-3111

沼
〒800-0208 北九州市小倉南区沼本町1丁目1-1
TEL 093-473-4711

葛原
〒800-0255 北九州市小倉南区上葛原1丁目13-26
TEL 093-921-8804
(北九州住まいのコーナー+)
TEL 093-921-8807

八幡西区

八幡
〒806-0021 北九州市八幡西区黒崎1丁目4-1
TEL 093-621-3631

折尾
〒807-0825 北九州市八幡西区折尾3丁目7-3
TEL 093-601-0800

八幡南
〒807-0831 北九州市八幡西区則松7丁目19-2
TEL 093-691-2100

相生
〒806-0057 北九州市八幡西区鉄王1丁目18-28
TEL 093-645-1050

八幡東区

八幡中央
〒805-0019 北九州市八幡東区中央2丁目17-12
TEL 093-482-5080

戸畑区

戸畑
〒804-0084 北九州市戸畑区幸町8-23
TEL 093-871-6031

若松区

若松
〒808-0025 北九州市若松区中川町1-8
TEL 093-761-1321

ひびきの
〒808-0137 北九州市若松区ひびきの南1丁目4-17
TEL 093-693-7130

京都郡苅田町

苅田
〒800-0312 京都郡苅田町殿川町1-11
TEL 093-436-5930

行橋市

行橋
〒824-0038 行橋市西泉6丁目1-1
TEL 0930-28-0211

直方市

直方
〒822-0008 直方市湯野原2丁目8-12
TEL 0949-29-6111

宗像市

宗像
〒811-4185 宗像市赤間駅前1丁目4-34
TEL 0940-38-0511

福津市

福津
〒811-3209 福津市日蔭野3丁目1-95
TEL 0940-38-5570

糟屋郡新宮町

新宮
〒811-0120 糟屋郡新宮町中央駅前1丁目5-3
TEL 092-940-6211

福岡市

福岡
〒812-0036 福岡市博多区上呉服町1-8
TEL 092-291-6231

天神
〒812-0036 福岡市博多区上呉服町1-8 (福岡支店内)
TEL 092-291-6231

千早
〒813-0041 福岡市東区水谷2丁目51-19
TEL 092-683-5450

赤坂門
〒810-0073 福岡市中央区舞鶴2丁目2-8
TEL 092-761-6331

博多駅東
〒812-0013 福岡市博多区博多駅東2丁目5-1
TEL 092-451-2981

西新
〒814-0002 福岡市早良区西新5丁目15-37
TEL 092-823-3851

筑紫野市

筑紫野
〒818-0068 筑紫野市石崎1丁目3-15
TEL 092-918-3955

久留米市

久留米
〒830-0032 久留米市東町6-10
TEL 0942-35-2311

飯塚市

飯塚
〒820-0070 飯塚市堀池265-1
TEL 0948-43-3284

中津市

中津
〒871-0033 中津市大字島田527-8
TEL 0979-64-8682

大分市

大分
〒870-0022 大分市大手町3丁目8-13
TEL 097-536-1251

熊本市

熊本
〒862-0971 熊本市中央区大江4丁目1-4
TEL 096-372-2211

長崎市

長崎
〒850-0035 長崎市元船町2-3
TEL 095-826-7181

■ 銀行代理業者の原簿 本原簿については、銀行法第52条の60第1項及び同法施行規則第34条の64第1項の規定に基づくものです。

銀行代理業者の商号	株式会社山口銀行 代表取締役頭取 曾我 徳将	
銀行代理業の内容	(1) 円貨預金の受入れを内容とする契約の締結の代理・媒介 (2) 資金の貸付を内容とする契約の締結の代理・媒介 (3) 為替取引を内容とする契約の締結の媒介 (4) (1)～(3)に付随する業務及びその他の銀行業に付随する業務の代理・媒介	
銀行代理業を営む営業所の名称及び所在地	東京都江東区豊洲三丁目2番20号 もみじ銀行豊洲代理店	東京都江東区豊洲三丁目2番20号 北九州銀行豊洲代理店
銀行代理業の開始年月日	2015年2月23日	
銀行代理業者の商号	株式会社ワイエムライフプランニング 代表取締役社長 松本 智寛	
銀行代理業の内容	(1) 円貨預金の受入れを内容とする契約の締結の媒介 (2) 資金の貸付を内容とする契約締結の媒介 (3) (1)～(2)に付随する業務及びその他の銀行業に付随する業務の媒介	
銀行代理業を営む営業所の名称及び所在地	(所在地) 福岡県北九州市小倉北区紺屋町9番1号 (名 称) ワイエムライフプランニング小倉オフィス (山口銀行小倉代理店) (もみじ銀行小倉代理店) (北九州銀行小倉代理店)	(所在地) 山口県下関市竹崎町四丁目2番36号 (名 称) ワイエムライフプランニング本社オフィス (山口銀行下関代理店) (もみじ銀行下関代理店) (北九州銀行下関代理店)
銀行代理業の開始年月日	2017年2月13日	
銀行代理業者の商号	株式会社保険ひろば 代表取締役社長 飯田 敏治	
銀行代理業の内容	(1) 円貨預金の受入れを内容とする契約の締結の媒介 (2) 資金の貸付を内容とする契約締結の媒介 (3) (1)～(2)に付随する業務及びその他の銀行業に付随する業務の媒介	
銀行代理業を営む営業所の名称及び所在地	(所在地) 山口県周南市五月町1番38号 (名 称) 保険ひろば 本店 (山口銀行周南代理店)	(所在地) 山口県下関市伊倉新町三丁目1番1号 (名 称) 保険ひろば ゆめシティ店 (山口銀行ゆめシティ代理店)
	(所在地) 山口県下関市ゆめタウン1番1号 (名 称) 保険ひろば ゆめタウン長府店 (山口銀行ゆめタウン長府代理店)	(所在地) 山口県宇部市黒石北三丁目4番1号 (名 称) 保険ひろば ゆめタウン宇部店 (山口銀行ゆめタウン宇部代理店)
	(所在地) 山口県宇部市明神町三丁目1番1号 (名 称) 保険ひろば フジグラン宇部店 (山口銀行フジグラン宇部代理店)	(所在地) 山口県山口市大内千坊六丁目9番1号 (名 称) 保険ひろば ゆめタウン山口店 (山口銀行ゆめタウン山口代理店)
	(所在地) 山口県防府市中央町1番3号 (名 称) 保険ひろば イオン防府店 (山口銀行イオン防府代理店)	(所在地) 山口県周南市青山町1番18号 (名 称) 保険ひろば ゆめタウン徳山店 (山口銀行ゆめタウン徳山代理店)
	(所在地) 山口県下松市中央町21番3号 (名 称) 保険ひろば ゆめタウン下松店 (山口銀行ゆめタウン下松代理店)	(所在地) 山口県柳井市南町四丁目5番3号 (名 称) 保険ひろば ゆめタウン柳井店 (山口銀行ゆめタウン柳井代理店)
	(所在地) 広島県大竹市晴海一丁目6番1号 (名 称) 保険ひろば ゆめタウン大竹店 (もみじ銀行ゆめタウン大竹代理店)	(所在地) 広島県廿日市市阿品三丁目1番1号 (名 称) 保険ひろば フジグランナタリー店 (もみじ銀行フジグランナタリー代理店)
	(所在地) 広島県廿日市市下平良二丁目2番1号 (名 称) 保険ひろば ゆめタウン廿日市店 (もみじ銀行ゆめタウン廿日市代理店)	(所在地) 広島県広島市佐伯区八幡一丁目24番17号 (名 称) 保険ひろば サンリブ五日市店 (もみじ銀行サンリブ五日市代理店)
	(所在地) 広島県広島市安佐南区大町東三丁目32番8号 (名 称) 保険ひろば ザ・ビッグ安古市店 (もみじ銀行ザ・ビッグ安古市代理店)	(所在地) 広島県広島市中央区宝町2番1号 (名 称) 保険ひろば フジグラン広島店 (もみじ銀行フジグラン広島代理店)
	(所在地) 広島県広島市中区基町6番27号 (名 称) 保険ひろば そごう広島店 (もみじ銀行そごう広島代理店)	(所在地) 広島県安芸郡坂町北新地二丁目3番30号 (名 称) 保険ひろば フジグラン安芸店 (もみじ銀行フジグラン安芸代理店)
	(所在地) 広島県広島市西条御園宇4405番地 (名 称) 保険ひろば フジグラン東広島店 (もみじ銀行フジグラン東広島代理店)	(所在地) 広島県三原市城町二丁目13番1号 (名 称) 保険ひろば イオン三原店 (もみじ銀行イオン三原代理店)
	(所在地) 広島県福山市入船町三丁目1番60号 (名 称) 保険ひろば ゆめタウン福山店 (もみじ銀行ゆめタウン福山代理店)	(所在地) 広島県福山市神辺町大字新道上字二丁目10番26号 (名 称) 保険ひろば フジグラン神辺店 (もみじ銀行フジグラン神辺代理店)
	(所在地) 福岡県行橋市西宮市三丁目8番1号 (名 称) 保険ひろば ゆめタウン行橋店 (北九州銀行ゆめタウン行橋代理店)	(所在地) 福岡県北九州市小倉南区下曾根新町10番1号 (名 称) 保険ひろば サニーサイドモール小倉店 (北九州銀行サニーサイドモール小倉代理店)
	(所在地) 福岡県北九州市小倉南区上葛原二丁目14番1号 (名 称) 保険ひろば サンリブシティ小倉店 (北九州銀行サンリブシティ小倉代理店)	(所在地) 福岡県北九州市小倉北区貴船町1番1号 (名 称) 保険ひろば サンリブきふね店 (北九州銀行サンリブきふね代理店)
銀行代理業の開始年月日	2018年1月9日	

■ ワイエム証券株式会社

- 本店営業部
〒750-0018 下関市豊前田町3丁目3-1(海峡メッセ下関2階)
TEL 083-223-1234
- 宇部支店
〒755-0029 宇部市新天町1丁目1-11(山口銀行宇部支店内)
TEL 0836-29-6881
- 山口支店
〒753-0048 山口市駅通り2丁目5-5(山口銀行山口支店内)
TEL 083-933-1000

■ 株式会社ワイエムライフプランニング

- 小倉オフィス
〒802-0081 北九州市小倉北区紺屋町9-1 明治安田生命小倉ビル4階
TEL 093-953-8532

- 徳山支店
〒745-0011 周南市桜馬場通1丁目1(山口銀行徳山支店内)
TEL 0834-27-1561
- 岩国支店
〒740-0018 岩国市麻里布町1丁目8-4(山口銀行岩国支店内)
TEL 0827-30-1671
- 広島支店
〒730-0036 広島市中区袋町3-17(シンシヨービル1階)
TEL 082-546-1250

- 呉支店
〒737-0045 呉市本通2丁目3-7(もみじ銀行呉営業部内)
TEL 0823-32-8011
- 福山支店
〒720-0064 福山市延広町1-28(もみじ銀行福山支店内)
TEL 084-973-8822
- 北九州支店
〒802-0005 北九州市小倉北区堺町1丁目6-15(日専連ビル7階)
TEL 093-513-1211

- 本社オフィス
〒750-0025 下関市竹崎町4丁目2-36
TEL 083-223-3669

- 広島オフィス
〒730-0022 広島市中区銀山4-10 もみじ銀行本店 別館2階
TEL 083-223-3669
※広島オフィスは銀行代理業を行っていません。

■ 株式会社保険ひろば

山口県

- ゆめタウン南岩国店
〒740-0034 岩国市南岩国町1-20-30 ゆめタウン南岩国 1F
TEL 0827-35-4168
- ゆめタウン柳井店
〒742-0031 柳井市南町4-5-3 ゆめタウン柳井 1F
TEL 0820-24-5168
- ゆめタウン下松店
〒744-0025 下松市中央町21-3 ゆめタウン下松 2F
TEL 0833-45-0168
- 本店
〒745-0811 周南市五月町1番38号 1F
TEL 0834-34-9788
- ゆめタウン徳山店
〒745-0842 周南市青山町1番18号 ゆめタウン徳山 2F
TEL 0834-33-9115
- イオン防府店
〒747-0802 防府市中央町1-3 イオン防府 1F
TEL 0835-21-4168
- ゆめタウン山口店
〒753-0251 山口市大内千坊六丁目9番1号 ゆめタウン山口 2F
TEL 083-933-1168
- プリムールあおい店
〒753-0821 山口市葵1-4-70 プリムールあおい 1F
TEL 083-902-2168
- サンパークあじす店
〒754-1277 山口市阿知須4825-1 サンパークあじす 1F
TEL 0836-43-7838
- フジグラン宇部店
〒755-0008 宇部市明神町3-1-1 フジグラン宇部 1F
TEL 0836-37-2168
- ゆめタウン宇部店
〒759-0213 宇部市黒石北3丁目4番1号 ゆめタウン宇部 2F
TEL 0836-45-0168
- おのだサンパーク店
〒756-8585 山陽小野田市中川6丁目4番1号 おのだサンパーク 2F
TEL 0836-39-5619
- ゆめタウン長府店
〒752-0926 下関市ゆめタウン1-1 ゆめタウン長府 1F
TEL 083-249-0168
- ゆめシティ店
〒751-0869 下関市伊倉新町3丁目1番1号 ゆめシティ 1F
TEL 083-250-1168

広島県

- フジグラン神辺店
〒720-2107 福山市神辺町大字新道上字2-10-26 フジグラン神辺 2F
TEL 084-960-3282
- ゆめタウン福山店
〒720-8524 福山市入船町3-1-60 ゆめタウン福山 1F
TEL 084-920-1168
- イオン三原店
〒723-0014 三原市城町2-13-1 イオン三原 1F
TEL 082-493-5168
- フジグラン東広島店
〒739-0024 東広島市西条町御園宇4405 フジグラン東広島 1F
TEL 082-493-5168
- フジグラン安芸店
〒731-4311 安芸郡坂町北新地2丁目3-30 フジグラン安芸 1F
TEL 082-516-8151 <2022年8月廃止予定>
- もみじ向洋店
〒734-0053 広島市南区青崎1丁目2-14 YMFGオールヘルスケアタウン 2F
TEL 082-555-9168
- ゆめタウン広島店
〒734-0007 広島市南区皆実町2-8-17 ゆめタウン広島 2F
TEL 082-258-5168
- フジグラン広島店
〒730-0044 広島市中区宝町2-1 フジグラン広島 2F
TEL 082-544-0168
- そごう広島店
〒730-0011 広島市中区基町6-27 そごう広島本館 9F
TEL 082-554-1168 <2022年8月廃止予定>
- ザ・ビッグ安古市店
〒731-0124 広島市安佐南区大町東3-32-8 ザ・ビッグ安古市 1F
TEL 082-831-6168
- サンリブ五日市店
〒731-5116 広島市佐伯区八幡1-24-17 サンリブ五日市 1F
TEL 082-533-7168
- ゆめタウン廿日市店
〒738-0023 廿日市市下平良二丁目2-1 ゆめタウン廿日市 3F
TEL 0829-20-5877
- フジグランナタリー店
〒738-0054 廿日市市阿品3-1-1 フジグランナタリー 2F
TEL 0829-36-4168 <2022年8月廃止予定>
- ゆめタウン大竹店
〒739-0622 大竹市晴海1-6-1 ゆめタウン大竹 1F
TEL 0827-59-1168

福岡県

- サンリブきふね店
〒802-0073 北九州市小倉北区貴船町1-1 サンリブきふね 1F
TEL 093-953-9220
- サニーサイドモール小倉店
〒800-0221 北九州市小倉南区下曾根新町10-1 サニーサイドモール小倉 1F
TEL 093-953-8740
- サンリブシティ小倉店
〒800-0255 北九州市小倉南区上葛原2丁目14-1 サンリブシティ小倉 1F
TEL 093-967-7168
- イオンモール福津店
〒811-3209 福津市日蔭野6丁目16-1 イオンモール福津 3F
TEL 0940-62-6168
- ゆめタウン八女店
〒834-0064 八女市大字蒲原988-28 ゆめタウン八女 1F
TEL 0943-30-1321
- ゆめタウン大川店
〒831-0031 大川市大字上巻字野口430-1 ゆめタウン大川 1F
TEL 0944-85-7360
- ゆめモール柳川店
〒832-0827 柳川市三橋町蒲船津1408番地6 ゆめモール柳川 1F
TEL 0944-88-9236
- ゆめタウン行橋店
〒824-0031 行橋市西宮市3-8-1 ゆめタウン行橋 1F
TEL 0930-26-4123

島根県

- イオン松江店
〒690-0001 松江市東朝日町151番地 イオン松江ショッピングセンター 3F
TEL 0852-67-6705
- ゆめタウン出雲店
〒693-0063 出雲市大塚町650-1 ゆめタウン出雲 2F
TEL 0853-24-6165
- ゆめタウン益田店
〒698-0041 益田市高津7-21-12 ゆめタウン益田 1F
TEL 0856-25-7168

佐賀県

- ゆめタウン武雄店
〒843-0022 武雄市武雄町大字武雄4992 ゆめタウン武雄 1F
TEL 0954-22-8168

長崎県

- 長崎夢彩都店
〒850-0035 長崎市元船町10-1 ゆめタウン夢彩都 1F
TEL 095-893-8168

大分県

- ゆめタウン中津店
〒871-0065 中津市蛭子町3丁目99番地 ゆめタウン中津 2F
TEL 0979-26-0168
- イオンモール三光店
〒871-0111 中津市三光佐知1032 イオンモール三光 2F
TEL 0979-62-9168

熊本県

- イオンモール熊本店
〒861-3106 上益城郡嘉島町大字上島字長池2232 イオンモール熊本 1F
TEL 096-285-1818
- ゆめ마트大江店
〒862-0971 熊本市中央区大江3丁目2-40 ゆめ마트大江 1F
TEL 096-342-6168
- イオンタウン田崎店
〒860-0058 熊本市西区田崎町字下寄380 イオンタウン田崎 1F
TEL 096-245-6168
- ゆめタウン光の森店
〒869-1108 菊池郡菊陽町光の森7丁目33番地1 ゆめタウン光の森南館 1F
TEL 096-234-8168

兵庫県

- テラッソ姫路店
〒670-0927 姫路市駅前町27 テラッソ姫路 1F
TEL 079-287-6168

大阪府

- イオン高槻店
〒569-0093 高槻市萩之庄3-47-2 イオン高槻 1F
TEL 072-648-3480
- リノアス八尾店
〒581-0803 八尾市光町2-60 リノアス 7F
TEL 072-925-8798
- イオン貝塚店
〒597-0053 貝塚市地蔵堂74-2 イオン貝塚 1F
TEL 072-468-9168

奈良県

- イオンモール奈良登美ヶ丘店
〒630-0115 生駒市鹿畑町3027番地 イオンモール奈良登美ヶ丘 1F
TEL 0743-72-0168

滋賀県

- イオンタウン湖南店
〒520-3252 湖南市岩根4580 イオンタウン湖南 1F
TEL 0748-69-6168
- イオンスタイル大津京店
〒520-0025 大津市皇子が丘3-11-1 イオンスタイル大津京 3F
TEL 077-528-2168

愛媛県

- ひめぎんローンセンター松山店
〒790-0874 松山市南持田町27-1 愛媛銀行ローンセンター松山出張所隣
TEL 089-909-7168