

山口フィナンシャルグループ 概要

役員 (2024年7月1日現在)

代表取締役社長 CEO

むくなし けいすけ
棕梨 敬介

取締役

そが なるまさ
曾我 徳将

取締役

ひらなか ひろふみ
平中 啓文

取締役

かとう みつる
嘉藤 晃玉

取締役

すえまつ みなこ
末松 弥奈子

取締役

やまもと ゆづる
山本 謙

取締役

みかみ ともこ
三上 智子

取締役

おぎ たけひこ
小城 武彦

取締役 監査等委員 (常勤)

かねこ たけき
金子 丈毅

取締役 監査等委員 (非常勤)

ながさわ ゆみこ
永沢 裕美子

取締役 監査等委員 (非常勤)

しきち けんこう
敷地 健康

専務執行役員 監査部長

たなべ しゅうじ
田辺 修司

常務執行役員 金融事業本部長

ふじむら ひでゆき
藤村 秀之

執行役員 経営統括本部長兼IT・業務統括本部長

おくだ けんいちろう
奥田 健一郎

執行役員 コンプライアンス・リスク統括本部長

にし の はじめ
西野 肇

執行役員 地域共創事業本部長

むらた なおき
村田 直輝

執行役員 企画統括本部長

ふるどう たつや
古堂 達也

※末松弥奈子、山本謙、三上智子、小城武彦、永沢裕美子、敷地健康は会社法第2条第15号に定める社外取締役であります。

組織図 (2024年7月1日現在)

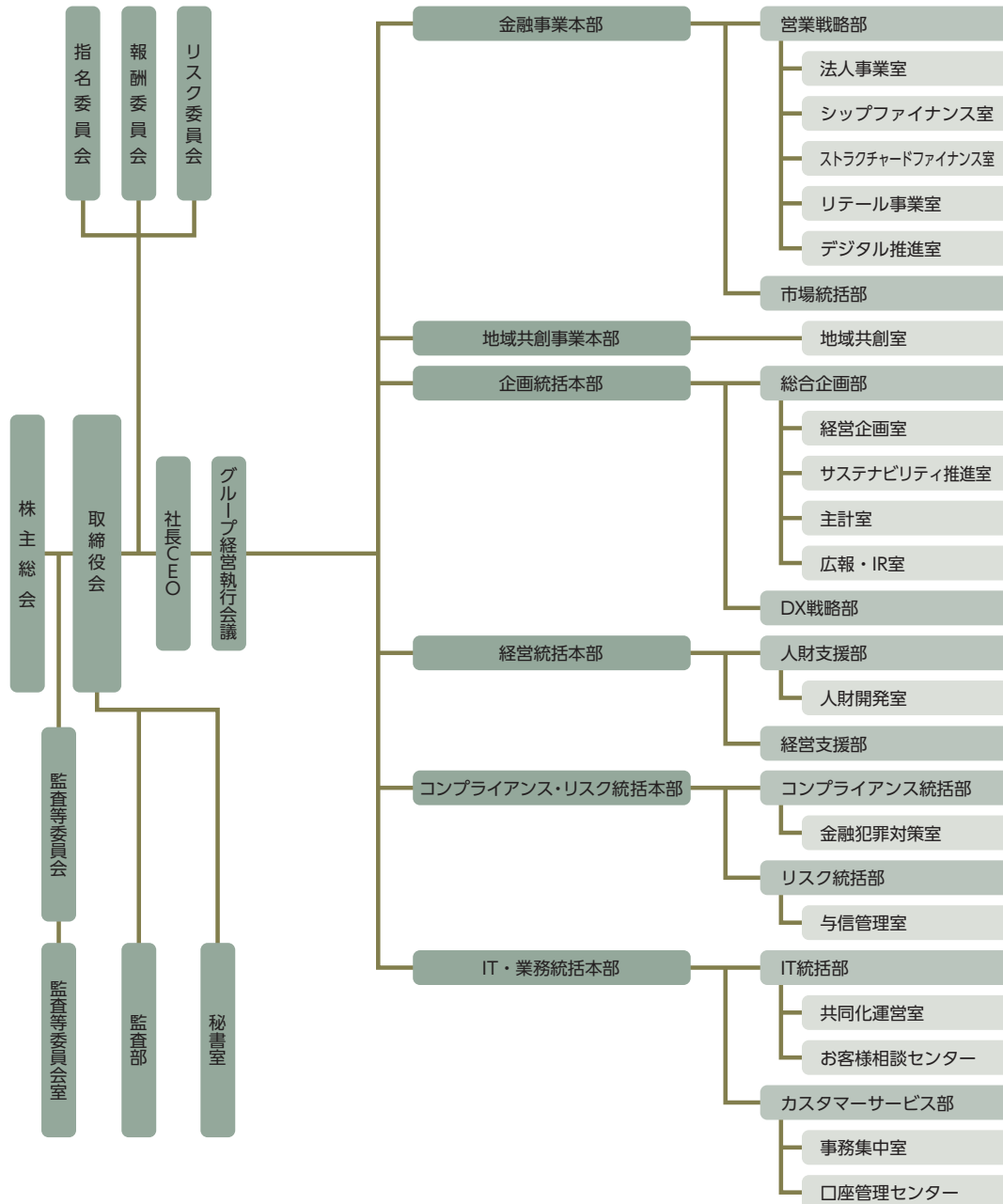

グループ企業・団体 (2024年7月1日現在)

名称 株式会社 山口フィナンシャルグループ
 本社所在地 山口県下関市竹崎町四丁目2番36号
 設立年月日 2006年10月2日
 資本金 500億円

■ 山口フィナンシャルグループ子会社

会社名	所在地	業務内容	資本金 (百万円)	設立年月日	議決権所有割合 (%)	
					当社	グループ会社 (当社を除く)
株式会社山口銀行	下関市竹崎町4-2-36	銀行業	10,005	1944. 3.31	100.0	—
株式会社もみじ銀行	広島市中区胡町1-24	銀行業	10,000	1941. 4.22	100.0	—
株式会社北九州銀行	北九州市小倉北区 堺町1-1-10	銀行業	10,000	2010.10. 1	100.0	—
ワイエム証券株式会社	下関市竹崎町4-7-24	証券業務	1,270	2007. 7. 3	60.0	—
株式会社ワイエムライフプランニング	下関市竹崎町4-2-36	投資助言・代理業務	100	2016. 6.30	100.0	—
株式会社保険ひろば	周南市五月町1-38	保険代理業務、銀行代理業務	40	2005. 8.23	90.0	—
株式会社井筒屋ウィズカード	北九州市小倉北区 船場町1-1	クレジットカード業務	100	1991. 1.10	100.0	—
株式会社やまぎんカード	下関市細江町2-2-1	クレジットカード業務	30	1983. 5. 9	100.0	—
もみじカード株式会社	広島市中区 銀山町4-10	クレジットカード業務	50	1982. 9. 6	100.0	—
ワイエムアセットマネジメント株式会社	下関市竹崎町4-2-36	投資運用業務	200	2016. 1. 4	90.0	—
ワイエムコンサルティング株式会社	下関市竹崎町4-7-24	各種コンサルティング業務	85	1992. 3.25	100.0	—
山口キャピタル株式会社	下関市竹崎町4-2-36	投資ファンド運営業務	96	1996. 4.30	100.0	—
ワイエムリース株式会社	下関市南部町19-7	リース業務	30	1983. 5. 9	100.0	—
株式会社ワイエム保証	下関市竹崎町4-7-24	信用保証業務	62	2003. 6.18	100.0	—
にしせと地域共創債権回収株式会社	下関市細江町2-2-1	債権管理回収業務	500	2020.12.15	90.0	—
株式会社YMFG ZONEプランニング	下関市竹崎町4-2-36	地域に関する調査研究・コンサルティング業務	30	2015. 7.21	100.0	—
株式会社YMキャリア	下関市竹崎町4-2-36	有料職業紹介業務	30	2019. 7.22	100.0	—
株式会社イネサス	下関市竹崎町4-2-36	福利厚生代行業務	50	2021. 1.27	100.0	—
地域商社やまぐち株式会社	下関市竹崎町4-2-36	地域製品の卸売・小売業務	50	2017.10. 2	14.9	65.9
株式会社データ・キュービック	下関市竹崎町4-2-36	DXコンサルティング業務	50	2018. 6.22	100.0	—
三友株式会社	下関市竹崎町4-2-36	不動産賃貸業務	50	1952. 6.18	100.0	—
もみじ地所株式会社	広島市中区胡町1-24	不動産賃貸業務等	80	1988. 4. 1	100.0	—

■ 山口フィナンシャルグループ関連会社

会社名	所在地	業務内容	資本金 (百万円)	設立年月日	議決権所有割合 (%)	
					当社	グループ会社 (当社を除く)
ワイエムセゾン株式会社	下関市竹崎町4-2-36	クレジットカード等の商品企画・開発業務	25	2007. 8.29	50.0	—
株式会社西瀬戸マリンパートナーズ	今治市大正町1-2-10	シップファイナンス業務高度化支援	20	2021. 7. 9	49.0	—

■ その他グループ会社

会社名	所在地	業務内容	資本金 (百万円)	設立年月日	議決権所有割合 (%)	
					当社	グループ会社 (当社を除く)
株式会社KAICA	下関市竹崎町4-2-36	クラウドファンディング業務	51	2015. 4. 1	—	50.0
株式会社バンカーズファーム	下関市竹崎町4-2-36	農業経営に関する業務	30	2020. 4. 1	14.9	85.1

山口銀行 概要

役員 (2024年7月1日現在)

取締役頭取 代表取締役	そが なるまさ 曾我 徳将	専務執行役員 山口支店長	こいけ まさひろ 小池 政弘
取締役会長	こうだ いちなり 神田 一成	常務執行役員 東京支店長	はなえき のりつぐ 花浴 典嗣
取締役 常務執行役員 徳山支店長	わたなべ やすひろ 渡邊 康弘	執行役員 岩国支店長	なかしま ようじ 中嶋 羊治
取締役 執行役員	かたやま たけお 片山 丈夫	執行役員 本店営業部長	むらかみ まこと 村上 慎
取締役 監査等委員 (常勤)	たが ひでゆき 多賀 秀行	執行役員 宇部支店長	おおもと りえ 大本 理恵
取締役 監査等委員 (非常勤)	うさかわ くにこ 宇佐川 邦子	執行役員 広島支店長	そぎ かつひろ 曾木 克洋
取締役 監査等委員 (非常勤)	さいとう むねふさ 齋藤 宗房		
取締役 監査等委員 (非常勤)	おおにし ただし 大西 忠		

※宇佐川邦子、齋藤宗房、大西忠は会社法第2条第15号に定める社外取締役であります。

組織図 (2024年7月1日現在)

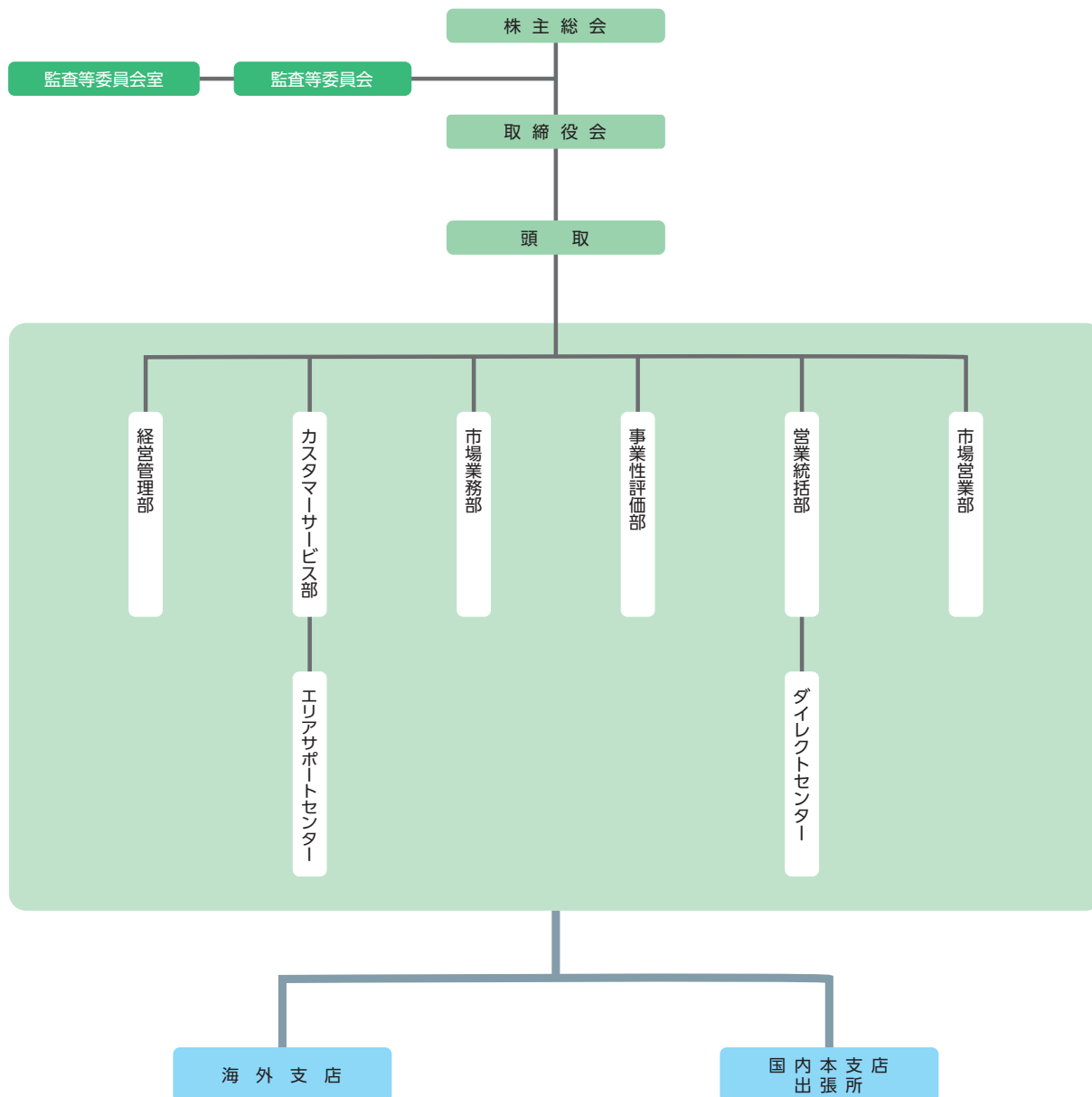

もみじ銀行 概要

役員 (2024年7月1日現在)

取締役頭取 代表取締役	ひらなか 平中 啓文	執行役員 呉営業部長	かつさか 勝坂 省吾
取締役 会長	おだ 小田 宏史	執行役員 海田支店長	つぼうち 坪内 寿郎
取締役 常務執行役員 本店営業部長	かなやま 金山 浩二	執行役員 福山支店長	すぎた 杉田 由明
取締役 執行役員	おがわ 小川 裕子		
取締役 執行役員	たかお 高尾 茂雄		
取締役 監査等委員 (常勤)	いのうえ 井上 智司		
取締役 監査等委員 (非常勤)	おおしも 大下 洋嗣		
取締役 監査等委員 (非常勤)	ながい 長井 紳一郎		

※大下洋嗣、長井紳一郎は会社法第2条第15号に定める社外取締役であります。

組織図 (2024年7月1日現在)

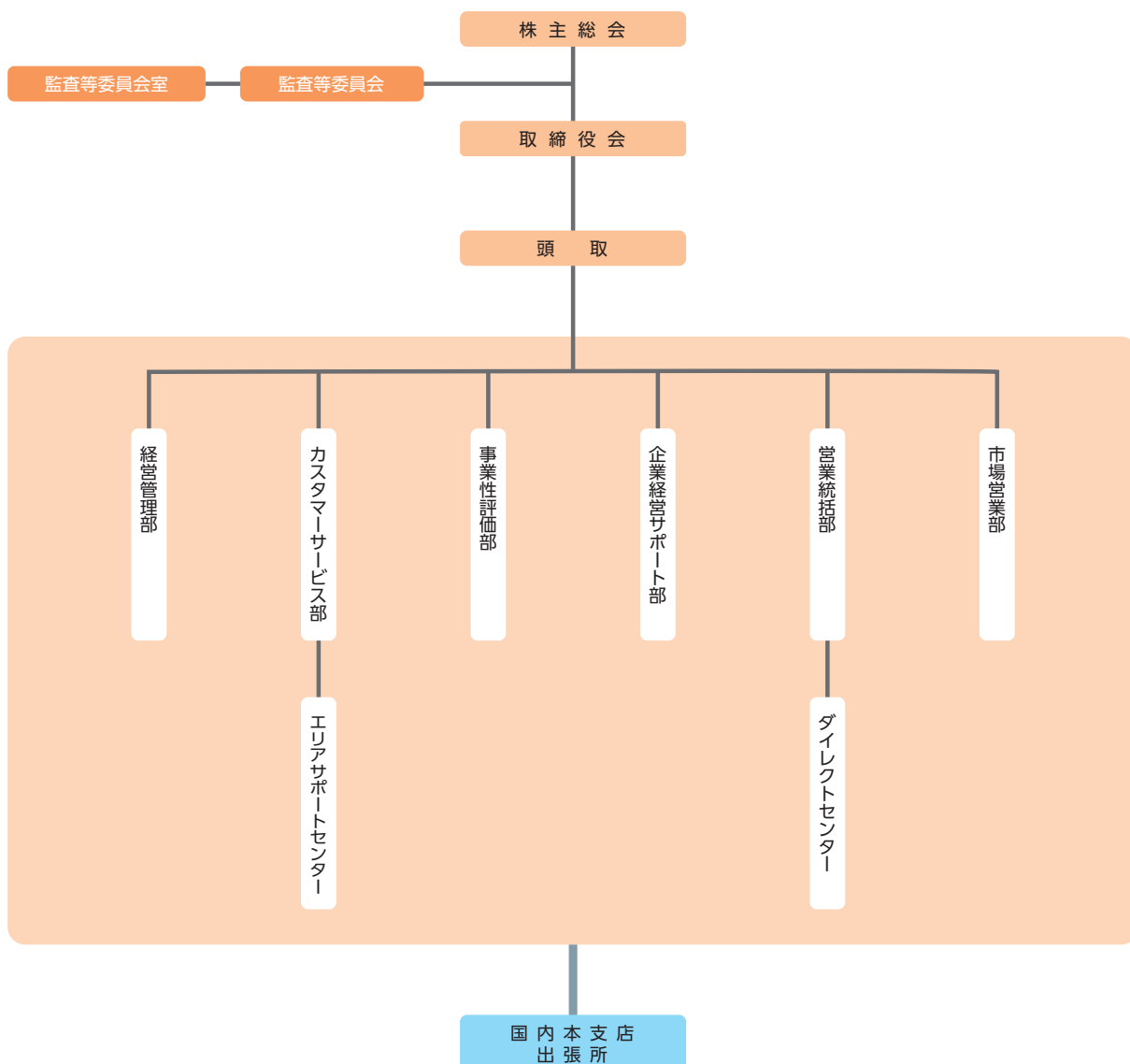

北九州銀行 概要

役員 (2024年7月1日現在)

取締役頭取 代表取締役	かとう 嘉藤 みつる 晃玉	専務執行役員 本店営業部長	かいた 海田 ひろあき 宏顕
取締役 専務執行役員 福岡支店長	なかの 中野 ひろゆき 浩幸	執行役員 八幡支店長	ながも 永茂 まさひこ 政彦
取締役 執行役員	かわなか 河川 みちなり 道生		
取締役 監査等委員 (常勤)	うちだ 内田 あきひさ 晃久		
取締役 監査等委員 (非常勤)	もりた 森田 はやと 隼人		
取締役 監査等委員 (非常勤)	あゆかわ 鮎川 のりあき 典明		

※森田隼人、鮎川典明は会社法第2条第15号に定める社外取締役であります。

組織図 (2024年7月1日現在)

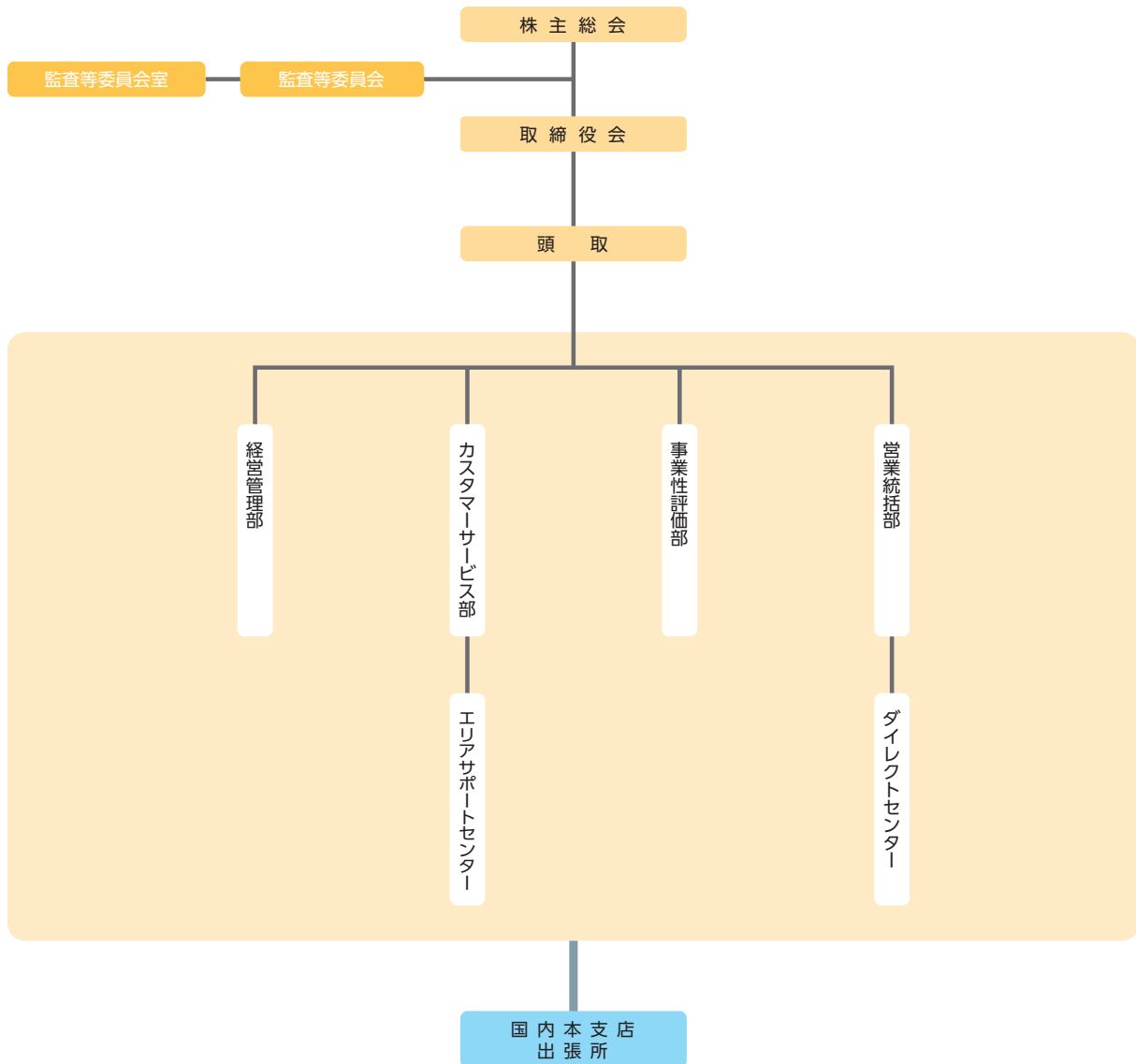

主要業務内容

業 務		内 容	山口銀行	もみじ銀行	北九州銀行
〔預金業務〕	■預金	当座預金、普通預金、決済用普通預金、総合口座、通知預金、定期預金、財形預金、納税準備預金、非居住者円預金、外貨預金等を取り扱っております。	○	○	○
	■譲渡性預金	譲渡可能な定期預金を取り扱っております。	○	○	○
〔貸出業務〕	■貸付	手形貸付、証書貸付及び当座貸越を取り扱っております。	○	○	○
	■手形の割引	銀行引受手形、商業手形及び荷付為替手形の割引を取り扱っております。	○	○	○
〔商品有価証券売買業務〕		国債等公共債の売買業務を行っております。	○	○	○
〔有価証券投資業務〕		預金の支払準備及び資金運用のため国債、地方債、社債、株式、その他の証券に投資しております。	○	○	○
〔国内為替業務〕		振込、送金及び代金取立等を取り扱っております。	○	○	○
〔外国為替業務〕		輸出、輸入及び外国送金その他外国為替に関する各種業務を行っております。	○	○	○
〔社債受託及び代理人業務〕		社債の受託業務、公社債の募集受託及び発行代理人・支払代理人に関する業務を行っております。	○	○	○
〔デリバティブ取引業務〕		通貨オプション、クーポンスワップ取引、金利デリバティブ取引を行っております。	○	○	○
〔信託業務〕	■遺言信託	「遺言書作成に係る事前のご相談」「遺言書の保管」「遺言の執行」など遺言書の作成から将来の遺言執行までを行う業務を取り扱っております。	○	○	○
	■遺言代用信託	万が一のことがあった時に、事前に指定したご家族にスムーズに資金を受取ってもらう業務を取り扱っております。	○	○	○
	■民事信託サポートサービス	民事信託は資産を持つ人（委託者）が家族などの信頼できる人（受託者）に財産管理を託すことにより、安心な資産管理や円滑な資産承継を実現するための制度です。	○	○	○
〔確定拠出年金業務〕		個人型の取り扱いを行っております。	○	山口銀行取次ぎ	山口銀行取次ぎ
		企業型の取り扱いを行っております。	○	山口銀行取次ぎ	山口銀行取次ぎ
		確定拠出年金業務における運営管理機関の受託業務を行っております。	○		
〔附帯業務〕	■代理業務	日本銀行代理店	○		
		日本銀行歳入代理店	○	○	○
		地方公共団体の公金取扱業務	○	○	○
		独立行政法人勤労者退職金共済機構等の代理店業務	○	○	○
		株式払込金の受入代理業務及び株式配当金、公社債元利金の支払代理業務	○	○	○
		日本政策金融公庫等の代理貸付業務	○	○	○
		信託代理店業務	○	○	○
	■保護預り及び貸金庫業務		○	○	○
	■有価証券の私募の取り扱い		○	○	○
	■債務の保証（支払承諾）		○	○	○
	■公共債の引受		○	○	○
	■国債等公共債、投資信託及び保険商品の窓口販売		○	○	○
	■金融商品仲介業務		○	○	○
	■クレジットカード業務		○	○	○
	■個人向け紹介業務		○	○	○
■コンサルティング業務		○	○	○	
■ビジネスマッチング業務		○	○	○	
■M&A仲介業務		○	○	○	
■ファイナンスリース媒介業務		○	○	○	

中小企業の経営支援および地域活性化への取り組みについて

1. 事業性評価にかかる基本的な考え方

当社は、創業期、成長期、安定期、再生期等の様々なライフステージにあるお客さまが抱える本質的な課題を把握し、お客さまと共有します。その上で、お客さまの中長期的な企業価値の向上に資する最適なソリューションを提供し、その実行支援を行うことで、お客さまの成長を積極的にサポートします。

2. 事業性評価にかかる態勢

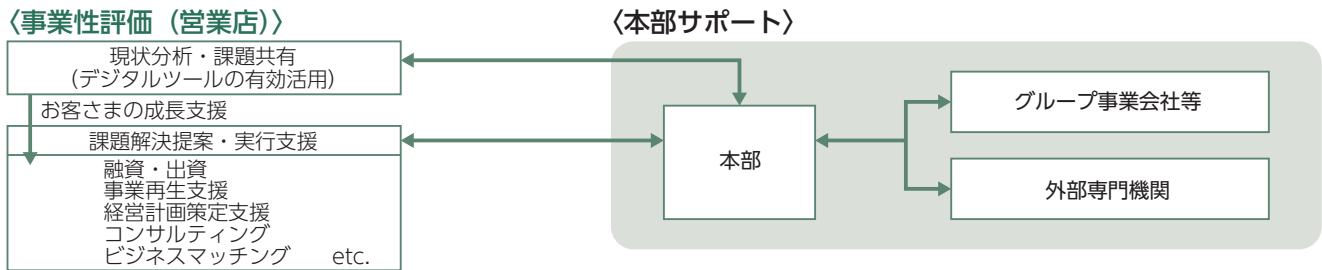

本部サポート（各銀行、グループ事業会社）

- 当社グループの強みである、多彩な専門性を持ったグループ事業会社と相互連携することで、お客さまが抱える経営課題を様々な角度から分析し、最適なソリューションを提供します
- お客さまとの接点拡大を図るため、2022年10月よりブロック営業体制を導入しました。これまで以上にきめ細やかな営業活動を展開するとともに、情報やノウハウの共有、人材育成を通じて、提供サービス・ソリューションの高品質化を図り、課題解決力を強化してまいります。

〈グループ事業会社等〉

ワイエムコンサルティング	<ul style="list-style-type: none"> コンサルティングを通じて、長期的視点でお客さまの経営の持続性を支援し、課題解決に向けた最適なソリューションを提供することで、地域価値向上を図る 事業承継を経営上のリスクとして捉え、継続循環的なコンサルティングを提供する 人材育成のプラットフォームとして会員組織を運営し、お客さまの人的資本経営をサポート
ワイエムリース	<ul style="list-style-type: none"> リース取引や割賦取引を通じて、お客さまの様々な設備ニーズにお応えするとともに、お客さまに効率化、省力化、費用平準化、資金有効活用を提供することで、地域の価値向上に貢献する 設備ニーズに対し多様なサポートを行うことで、創業、新規事業、技術革新を促進し、地域の活性化に貢献する
YMFG ZONEプランニング	<ul style="list-style-type: none"> 中央省庁、自治体や民間企業と連携した地域へのコンサルティング事業を通じて、中長期的視点で地域に新たな価値を創造する総合的な事業活動支援を行う 地域課題の解決や国策と連動した地域実証事業を通じて、持続可能な地域社会エコシステムを構築する
YMキャリア	<ul style="list-style-type: none"> 金融グループとしてこれまで培ってきた事業性評価活動を活用し、経営人財の紹介および経営戦略に紐づく副業・兼業を含めたソリューションを提供し、単なる人材支援ではなく地域の人材課題を解決する 人材事業へ本格参入を検討している他の金融機関に対し、これまで蓄積してきたノウハウを基に早期事業立ち上げを支援
山口キャピタル	<ul style="list-style-type: none"> 後継者不在企業に対する「サーチファンド事業」をはじめ、ファンドによるエクイティを活用した事業承継課題の解決、成長意欲のある企業への企業価値向上に向けた伴走型支援を行う スタートアップ投資とスタートアップ企業の最先端テクノロジーを地域に展開し、お客さまの課題解決を図る
地域商社やまぐち	<ul style="list-style-type: none"> 地域製品の販路開拓や営業代行、ブランディングを通じたお客さまの支援を行う 地域経済の持続的拡大、バリューチェーンの活性化に資する仕組みを構築する
データ・キュービック	<ul style="list-style-type: none"> Microsoft 365を中心としたクラウドサービスの提供、および業務支援システムの企画・開発 データ蓄積～分析、AI活用を通じたデータドリブンの事業運営環境構築の支援 地域DXの発信拠点であるコワーキング施設Azure Hiroshima Baseの運営
KAIKA	<ul style="list-style-type: none"> クラウドファンディング事業を通じた新たな資金循環の仕組みを構築 テストマーケティングの場を提供し、お客さまの新たなビジネスの創出や商品開発の支援
イネサス	<ul style="list-style-type: none"> 地域のお客さまへの売上拡大のための情報発信、顧客接点増加の支援を通じた連携を行い、多くのお客さまを巻き込んだ地域循環型の福利厚生サービスを構築・提供
にしせと地域共創債権回収	<ul style="list-style-type: none"> 地域のお客さまに対する再生支援を中核業務に据えた債権回収会社（サービサー） 地域のお客さまの経営改善ならびに再成長に向けた地域経済エコシステムを構築し、西瀬戸地域を中心とした地域経済の活性化を図る
西瀬戸マリンパートナーズ	<ul style="list-style-type: none"> シップファイナンス業務の高度化支援、海事産業に携わるお客さま同士の交流促進の仕組みを構築

〈外部専門機関〉

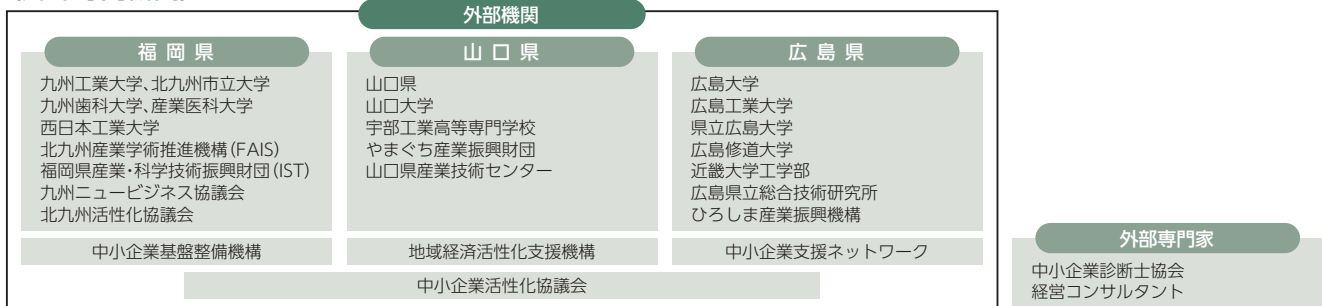

3. 中小企業の経営支援に関する取組状況

(1) 創業・新規事業開拓の支援

創業期におけるお客さまに対して、事業展開において必要となるソリューションを幅広く提供し、創業期から成長期・安定期へのステージアップを支援します。

また、当社グループの投資専門子会社である山口キャピタル等を通じて、将来有望な企業やスタートアップ企業に対して積極的に投資を実施しており、地域のイノベーション創出・活性化にもつなげております。

	スタートアップファンドへの投資実績*	
	投資先企業数(社)	出資約束額(億円)
2023/3末時点	573件	230億円
2024/3末時点	655件	250億円

*山口キャピタルを含む、山口フィナンシャルグループ全体での投資実績

(2) 成長段階における支援

事業拡大に向けたビジネスマッチング

当社は、お客さまの事業拡大をサポートするために、課題やニーズに合わせたビジネスマッチングを行っています。多くの企業と連携し、デジタルツールを活用して効率的かつ最適な提案を行い、お客様の課題解決に取り組んでいます。

	ビジネスマッチング成約件数*		
	山口	もみじ	北九州
2023/3期	640件	536件	237件
2024/3期	545件	609件	204件

*グループ会社とのビジネスマッチングを除く

M&Aの支援体制

当社グループ会社であるワイエムコンサルティングでは、お客さまの経営課題に対して様々なソリューションを提供しています。成長段階におけるお客さまに対しては、販路拡大やM&Aなど、幅広いコンサルティングを行うことでお客さまの事業拡大に貢献します。

	M&A成約実績
2023/3期	43件
2024/3期	54件

成長企業に対して人財確保の面からサポート

当社グループ会社であるYMキャリアでは、YMFGの幅広いネットワークを活かし、地域のお客さまが抱える経営課題を「人財」の面でサポートします。都市部に滞留する優秀な人財と地域企業とを結びつけ、経営者の右腕となるような経営層およびミドル層や、副業・兼業人財の紹介等を通じ、お客さまの多様なニーズにお応えします。

	人財紹介成約実績
2023/3期	213件
2024/3期	249件

(3) 経営改善・事業再生・業種転換等の支援

2023年2月に中小企業再生ファンド「ちいきみらい創造ファンド」の組成を行い、にしせと地域共創債権回収(株)を含めたグループ会社との連携により事業再生に取り組んでいます。今後もお客さまに対し事業性評価活動を起点とした経営課題の解決や、ステージに応じた再生支援活動（ハンズオン支援、再生ファンド活用、サービサー協働等）を実施していくことで、地域のお客さまの事業再生・再成長を支援します。

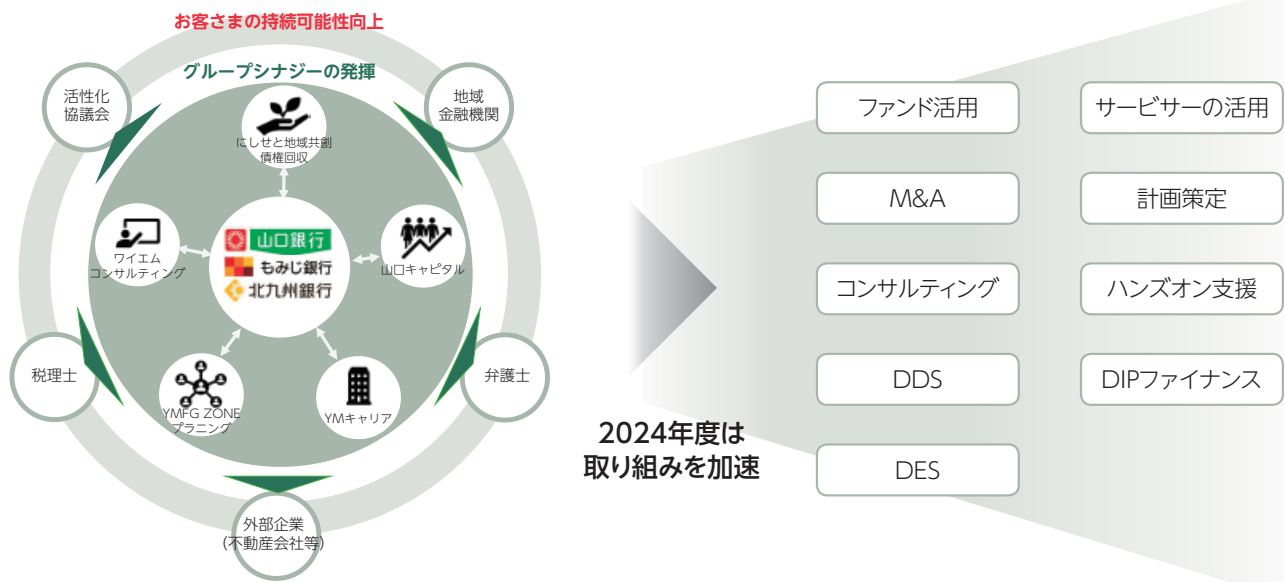

2024年度は
取り組みを加速

4. 地域活性化に向けた取り組み

長門湯本温泉における地域共創プロジェクト

山口銀行、YMFG ZONEプランニング、山口キャピタルは、長門湯本温泉の老舗旅館「六角堂」を承継し、旅館再生等を手掛ける外部企業や地域の事業者とともに、長門湯本温泉を拠点とした周辺地域の活性化や観光振興を目指す地域共創プロジェクトを進めております。

取組背景

長門市とは2017年9月に「地方創生に係る包括連携協定」を締結しており、長門湯本温泉観光まちづくりの推進や創業支援・事業承継など地域課題解決に向けた活動を行ってまいりました。

その中で、長門湯本温泉の老舗旅館「六角堂」が事業承継への課題を抱えていたことから、3社が連携し、地域としての「面的再生」を加速していく地域共創プロジェクトの立ち上げに至りました。今後もこうした地域課題に対し、YMFGのグループシナジーを発揮し、一丸となって取り組んでいきます。

【スキーム図】

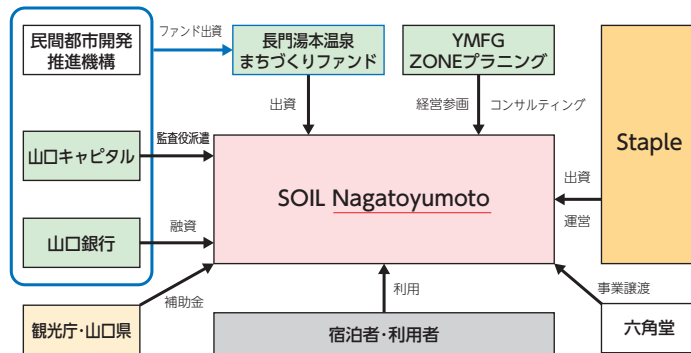

【完成予想図】



地方創生コンサルティングによる地域活性化

SIB (ソーシャル・インパクト・ボンド)

当社グループは、新たな官民連携手法の一つとして注目される「ソーシャル・インパクト・ボンド (以下、SIB)」の活用促進のため「SIB研究会」を2022年10月31日に設立しました。地域の自治体が集まり、SIB事業のノウハウ取得や情報交換を通じた具体的な案件形成に寄与することを目的としており、事例研究を交えた勉強会等を実施しています。

設立当初の構成員は10自治体でしたが、2024年3月末時点における構成員は25自治体と2.5倍に増加しており、自治体からの高い関心を集めています。

また、2024年3月には、かねてよりSIBの活用について連携していた株式会社ドリームインキュベータと資本業務提携を締結いたしました。同社の幅広い知見を活かし、SIBの普及および活用に向けた取り組みを一段と加速させてまいります。

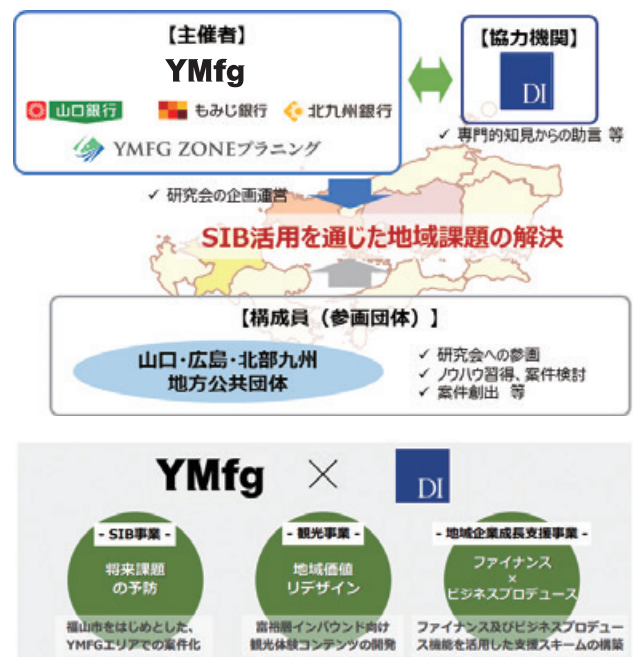

第2回「Shimonoseki Add-venture Summit (SAS)」の開催

YMF&Gとグループ会社である山口キャピタルおよびYMF&G ZONEプランニングは、ベータ・ベンチャーキャピタル(福岡市)と連携し、地域とスタートアップによるイノベーションの創出を目的とした第2回地域創生サミット「Shimonoseki Add-venture Summit (通称:SAS)」を2024年6月4日に開催しました。

2回目の開催となった今回は、前回を上回る約1,000名を超える参加者が集まり、様々な課題を有している企業や地方公共団体の関係者と、全国から集まったスタートアップ企業の経営者が繋がることで、新たなビジネスやイノベーションの創出が期待されます。

今後もこのようなイベントを主催することにより、YMF&Gが地域とスタートアップとの接点創出を主導し、地域課題の解決と地域の価値向上を目指します。



山口銀行女子ハンドボール「YMGUTS」

山口県東部は伝統的にハンドボールが盛んであるという地域特性を活かし、地元で働きながらスポーツを通じて地元を元気にしてもらいたいという願いで、2018年4月にYMGUTS(ワイエムガッツ)を結成しました。メンバー全員が山口銀行員であり、フルタイムで働きながら業務終了後練習に励んでいます。2022年8月にはチーム結成以来目標としていた、クラブチーム日本一を決める大会である「ジャパンオープントーナメント」で初優勝し、また2023年6月に開催された社会人選手権では、日本トップリーグに所属するチームを抑えて6位に入るなど、競技レベルも着実に向上しています。

YMGUTSの 目指す姿

- ・地元から愛されるチームづくりを行うとともに、スポーツと仕事を両立し、女性の働き方の一つのモデルとなる
- ・ハンドボールを通じて地域コミュニティを構築し、多世代交流やジュニア世代の育成を行う
- ・「YMGUTS×α」で、ハンドボールの競技力向上および地域スポーツの振興、健康な暮らしづくりに貢献する

主な取り組み

- ・チーム運営を通じたスポーツ振興への貢献
- ・ハンドボールと仕事の両方に対してプロフェッショナルの意識を持つこと、夢に向かって頑張ることの意識を子供たちや学生に伝える活動を展開
 - ・出張GUTS(地元の小学校や中学校への訪問授業)
- ・地域イベントへの参加や地域と一体になり盛り上げる活動を展開
 - ・湯野温泉観光大使に就任し、温泉のPRに向け地域の事業者と連携した取り組みを実施

YMGUTSの成績

- ・2023年 6月 高松宮記念杯第11回全日本社会人選手権大会「6位」
- ・2023年 8月 第28回ジャパンオープンハンドボールトーナメント出場(台風のため中止)
- ・2023年 8月 特別国民体育大会中国ブロック大会「準優勝」
- ・2023年10月 特別国民体育大会「燃ゆる感動がごしま国体」出場
- ・2023年12月 第75回全日本選手権大会「ベスト16」



YMGUTS杯小学生交流ハンドボール大会
(2023年9月)



地域貢献イベント
(2023年9月)



ホームゲーム開催
(2024年2月)



コーポレート・ガバナンス

コーポレート・ガバナンスに関する基本的な考え方

当社では、グループ役職員一同の力を結集して企業価値を高めていくため、当社グループの全ての事業活動の中心となる「使命・存在意義（パーパス）」、および使命・存在意義を追求する中であるべき当社グループの姿として「将来のあるべき姿（ビジョン）」を以下のとおり策定しております。

[使命・存在意義（パーパス）] 地域の豊かな未来を共創する

[将来のあるべき姿（ビジョン）] 地域に選ばれ、地域の信頼に応える、地域価値向上企業グループ

当社グループが使命・存在意義（パーパス）を中心とした事業活動に取り組む上での基本的な取り組み姿勢（経営方針）として掲げている「健全なる積極進取」に基づき、経営の透明・公正かつ迅速・果敢な意思決定により、持続的な成長と中長期的な企業価値の向上を図っていくためには、実効性のあるコーポレート・ガバナンス体制の構築が経営の重要な課題であると位置付け、以下のとおり、コーポレート・ガバナンスの充実に継続的に取り組むこととしております。

- (1) 当社は、株主の権利の実質的な確保、および株主が権利を適切に行使することができる環境の整備、並びに株主の実質的な平等性の確保に取り組む。
- (2) 当社は、主要なステークホルダーであるお客さま、地域社会、株主および従業員と適切に協働する。
- (3) 当社は、経営に関する重要な情報について、主要なステークホルダーに対し、適切に開示する。
- (4) 当社は、取締役会などの各設置機関による業務執行の監督・監査機能の実効性確保に取り組む。
- (5) 当社は、株主との間で長期的な関係を構築するため、建設的な対話を促す体制を整備する。

コーポレート・ガバナンス体制

コーポレート・ガバナンス体制図

(2024年7月1日現在)

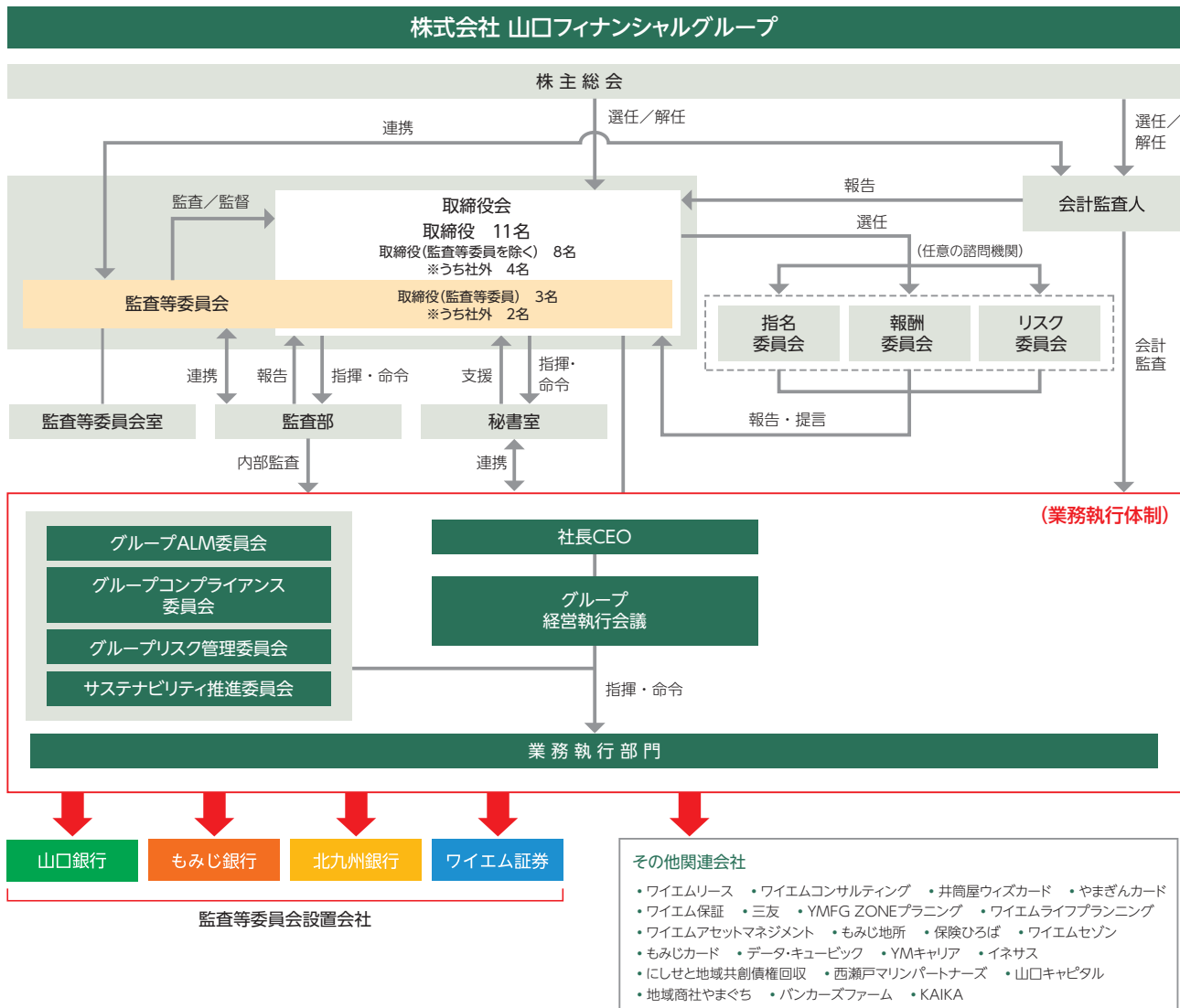

内部監査態勢

内部監査の基本方針

当社グループでは内部監査を、リスク管理を含む内部管理態勢等の適切性および有効性を客観的・公正に検証し、問題点等の改善方法の提言を行う一連のプロセスとして位置付けております。

この位置付けに沿い、当社では、当社グループの監査基本方針となる「内部監査規程」を定め、当社およびグループ各社の内部監査部署はこの基本方針に則り、内部監査を実施しております。

また、経営方針および当社グループ内外の状況を踏まえた中期内部監査計画を当社グループの統一計画として定め、当社およびグループ各社の内部監査部署はこの計画に基づいて内部監査業務を遂行することで、内部監査の実効性の確保に努めております。

内部監査の運営体制

当社の内部監査部署である監査部は、グループ全体の内部監査に関する企画・立案を主導し、内部監査の実施のほか、グループ各社の内部監査実施状況について把握・管理しております。

具体的には、当社グループの内部監査にかかる規程類や前述の中期内部監査計画を策定し、当社グループのコンプライアンス統括部署やリスク管理部署等に対する内部監査、当社グループの自己資本比率の正確性を含めた財務報告の正確性の内部監査を実施しております。

営業現場に対する内部監査においては、コンプライアンスおよびリスク管理等の機能状況の検証と相互牽制機能の有効性に視点を置いた内部監査を実施しております。

また、グループ各社からの内部監査の結果や問題点の改善状況等の報告に基づいてグループ各社の内部監査部署をモニタリングし、必要な指導、助言を行うとともに、当社グループの内部監査の状況を取締役会および監査等委員会へ報告しております。

この他、社長・頭取、取締役監査等委員、監査部長による情報・意見交換を行い、所管部の改善活動に対する指示やアドバイス、監査テーマにかかる経営のニーズ等を聞き取り、監査に反映させております。

適時情報開示態勢

当社は「内部統制規程」を定め、内部統制システム構築のための、適時情報開示態勢の整備に努めております。

「内部統制規程」に基づく「適時情報開示基準」では、以下の基本方針を定めており、当該方針に則り、重要な会社情報または投資情報の開示については、経営陣への報告および協議を経て、銀行法、金融商品取引法および金融商品取引所の規則その他関係法令等を遵守のうえ、適時・適切な対応を図っていくこととしております。

基本方針

- ①当社グループは、顧客、株主、投資家等が当社グループの実態を、正確に認識し判断できるように、重要な会社情報の開示を行う。
- ②当社グループは、投資家等が当社グループの投資状況を、正確に認識し判断できるように、重要な投資情報の開示を行う。
- ③重要な会社情報・投資情報の開示は、銀行法、金融商品取引法および金融商品取引所の規則その他関係法令等に則り、適時・適切に行う。
- ④重要な会社情報・投資情報の適時・適切な開示を行うために、当社および当社と業務受託契約書を締結している子会社の態勢を整備・充実する。

リスク管理体制

当社グループのリスク管理体制図（2024年7月1日現在）

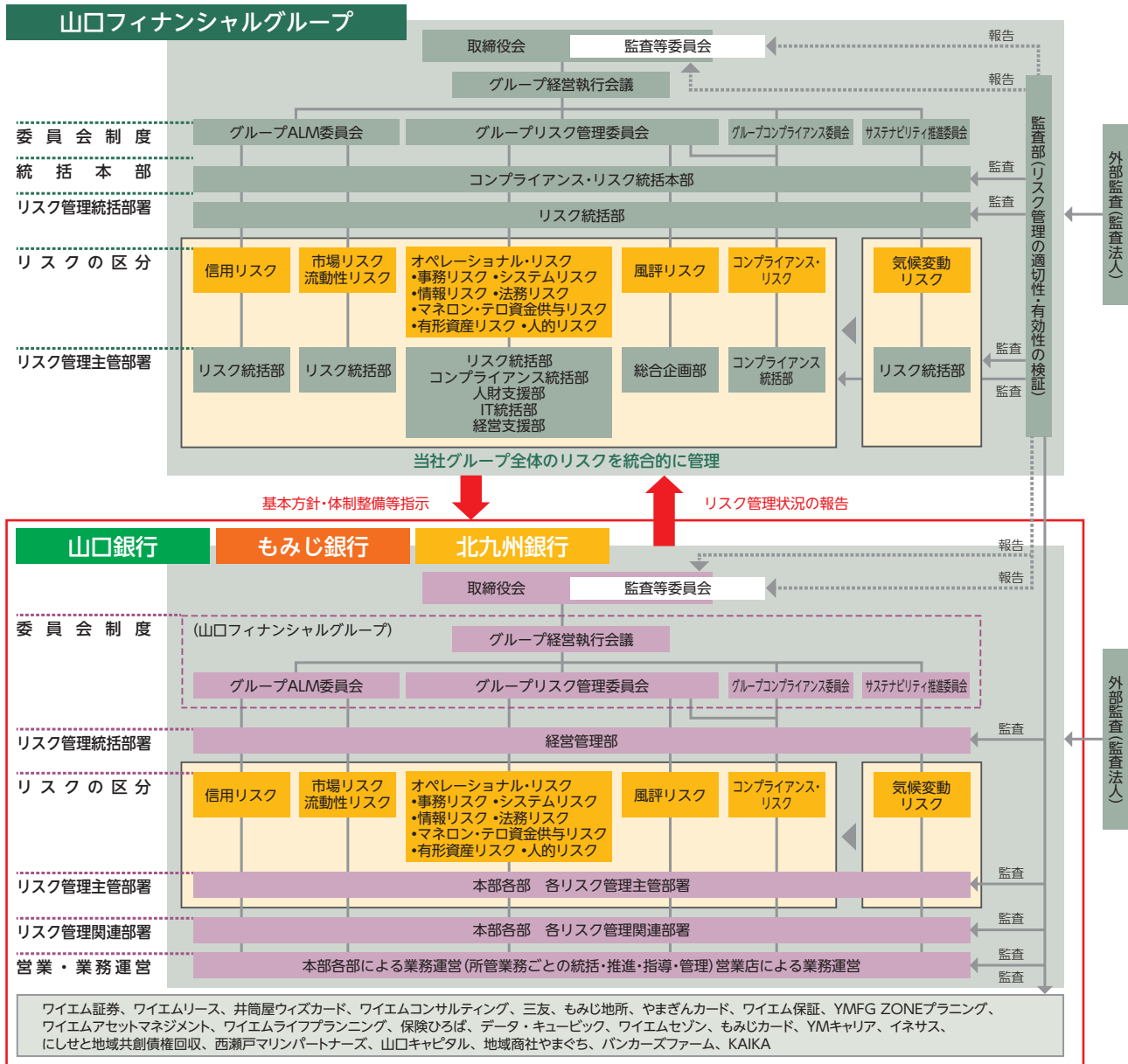

当社グループは、信用リスク、市場リスク、流動性リスクなどの様々なリスクを抱えながら業務運営を行っています。これらのリスクは、経済・社会・金融環境などの変化により、多様化・複雑化しています。こうした状況を踏まえ、当社グループは、リスク管理体制の強化を重要課題の一つとして捉え、健全性の維持・向上に努めています。

当社グループでは、「リスク管理規程」を制定し、リスク管理に対する基本的な方針を明確にしています。

当社グループにおいては、リスクごとにリスク管理主管部署、各リスク管理状況を統括するリスク管理統括部署および経営レベルの審議を行う「グループALM委員会」、「グループリスク管理委員会」、「グループ経営執行会議」、「グループコンプライアンス委員会」、「サステナビリティ推進委員会」の設置といった組織体制を整備するとともに、統一的手法でリスク量を測定しリスク量に応じて資本配賦とコントロールを行う（統合リスク管理）等リスク管理の高度化および強化を進めています。

また、グループ内のリスク波及等に備え、当社の各リスク管理主管部署が、グループ全体のリスク管理状況を把握し、総合的に管理する体制としています。

当社グループの各リスク管理状況の適切性・有効性を検証するため、業務部門から独立した監査部が内部監査を実施し、改善を促す仕組みとしています。

信用リスク管理

信用リスクとは、信用供与先の財務状況の悪化などにより、保有する資産の価値が減少あるいは消滅し、損失を被るリスクをいいます。信用リスクが顕在化した場合、銀行経営の健全性に大きな影響を及ぼすため、大部分の信用リスクを有する貸出資産について、特に厳格な管理を行っています。

当社グループでは、信用格付制度の適切な運用により、お取引先の実態把握や正確な信用リスク評価に努めており、お取引先の決算期や信用状態の変化時等に適時適切に格付の見直しを行うことで、信用力評価の精度を高めています。

自己査定については、統一基準に基づいてグループ内銀行で厳格に行い、自己査定結果に基づく償却・引当も適正に実施して、その妥当性については、検証部署による内容の検証、独立性を堅持した監査部署による内部監査を行うとともに、監査法人による外部監査も実施しています。

また、個別案件審査においては、グループ内銀行の規模や特性に応じた審査体制を導入し、お客さまの事業特性などを勘案したきめ細かな対応や最適なソリューションを提供するとともに、ポートフォリオ管理面でも、信用リスク計量化に基づく、格付別、業種別、地区別といったリスク状況の分析を行い、リスク管理の高度化に努めています。

2007年3月末から導入された新BIS規制（新しい自己資本比率規制）対応に関しては、当社ならびに山口銀行およびもみじ銀行においては2012年度中間期より、北九州銀行においては2017年3月期より基礎的内部格付手法を採用しています。

なお、経営課題を抱える企業に対しては、グループ内銀行に設置している「事業性評価部」が中心となり、営業店や外部専門機関と連携を図りながら、経営改善策の検討、再建計画の作成・実行を支援し、格付区分のランクアップへの取り組みならびにランクダウンの未然防止に努めています。

市場リスク管理

市場リスクとは、金利、有価証券などの価格、為替など、様々な市場のリスクファクターの変動により、資産および負債などの価値が変動し、損失を被るリスクをいいます。

当社グループでは、市場リスクに関する管理プロセスを構築し、内在する市場リスクを特定するとともに、定量的な測定を実施しています。そのうえで、市場リスクを許容水準にコントロールするために、ALM（資産・負債総合管理）体制を導入、グループALM委員会を定期的に開催し、状況に応じた対応を図っています。

また、市場リスクの状況については、定期的な評価を行い、リスク・コントロールの適切性などについて、検証を実施しています。

流動性リスク管理

流動性リスクとは、銀行の財務内容の悪化などにより、必要な資金が確保できなくなり、資金繰りがつかなくなる場合や、資金の確保に通常よりも著しく高い金利での資金調達を余儀なくされることにより損失を被るリスクなどをいいます。

当社グループでは、預金による資金調達が大半を占めており、安定した調達基盤のもと、緻密な予測に基づいた資金管理を行い、主として金融市場での資金コントロールにより資金繰りを行っています。

資金繰り管理においては、流動性リスクを抑制し、安定性を確保するとともに、不測の事態に備え、流動性の高い資産を準備するなど流動性リスク管理には万全を期しています。

オペレーショナル・リスク管理

オペレーショナル・リスクとは、内部の不正、外部からの不正、労働環境における不適切な対応（法令に抵触する行為等）、顧客との取引における不適切な対応（義務違反、商品設計における問題等）、自然災害、事故、システム障害、取引先との関係、不適切な取引処理、ならびにプロセス管理の不備等、業務運営において問題となる事象が発生することにより、当社グループが損失を被るリスクのことで、当社グループでは、①事務リスク、②システムリスク、③情報リスク、④法務リスク、⑤マネロン・テロ資金供与リスク、⑥有形資産リスク、⑦人的リスクの7類型に分類して管理しています。

当社グループでは、オペレーショナル・リスクを適切に管理するため、リスク管理全般に係る基本方針を定めた「リスク管理規程」のもとに、オペレーショナル・リスク管理の基本的事項を定めた「オペレーショナル・リスク管理基準」

を制定し、オペレーショナル・リスク管理の統括部署がオペレーショナル・リスク全体の一元的な把握、管理を実施するとともに、各リスク管理主管部署がより専門的な立場からそれぞれのリスクを管理しています。

【事務リスク】とは、正確な事務を怠る、あるいは事故・不正等を起こすことにより、損失を被るリスクのことです。当社グループでは「リスク管理規程」において事務リスク管理の基本方針を定め、事務リスクの軽減に向け、適切なリスク管理を実施しています。

【システムリスク】とは、コンピュータシステムの停止、誤作動等のシステムの不備、サイバーセキュリティ事案、またはコンピュータの不正使用等により、損失を被るリスクのことです。当社グループでは「リスク管理規程」においてシステムリスク管理の基本方針を定めるとともに、「情報資産管理規程」を制定し、情報システムの保護と利用にかかる基本事項等を定めて、適切なシステムリスク管理を実施しています。

【情報リスク】とは、情報の漏洩、紛失、改ざん、および不適切な取り扱い等により、損失を被るリスクのことです。当社グループでは「リスク管理規程」において情報管理の基本方針を定めるとともに、「情報資産管理規程」を制定し、情報の保護と利用にかかる基本事項等を定めて、適切な情報管理を実施しています。

【法務リスク】とは、取引等における法律関係が不完全である、または法令の改正等に対する対応が不十分であることなどにより、損失を被るリスクのことです。当社グループでは「リスク管理規程」において法務リスク管理の基本方針を定め、法務リスクの軽減に向け、法的チェックの実施や専門家との連携を行い、適切なリスク管理を実施しています。

【マネロン・テロ資金供与リスク】とは、マネー・ローンダリングやテロ活動に資金を提供する行為への対策の不備等を契機として、巨額の制裁金やコルレス契約の解消を求められる等、業務運営に支障をきたすのみならず、社会に損害を与え、国内および国際的に当社グループの信用を損なう等、当社グループが損失を被るリスクのことです。

当社グループでは「リスク管理規程」においてマネロン・テロ資金供与リスク管理の基本方針を定めるとともに、「マネー・ローンダリング等防止基準」を制定し、リスクベース・アプローチによる適切なマネロン・テロ資金供与リスクの管理を実施しています。

【有形資産リスク】とは、災害、犯罪または資産管理の瑕疵等により、有形資産の毀損や執務環境等の質の低下により損失を被るリスクのことです。当社グループでは、「リスク管理規程」に基づく「オペレーショナル・リスク管理基準」において管理主管部署を明確にし、有形資産を取り巻く多様なリスクに対応した適切なリスク管理を実施しています。

【人的リスク】とは、不適切な就労・職場・安全環境、不十分な人材育成、交通事故等により有形無形の損失を被るリスクのことです。当社グループでは、「リスク管理規程」に基づく「オペレーショナル・リスク管理基準」において管理主管部署を明確にし、リスクの特性に応じた適切なリスク管理を実施しています。

リスク顕在化の未然防止および顕在化時の影響極小化に向けて当社グループでは、商品、業務、プロセス、システムに内在するオペレーショナル・リスクの分布状況を把握し、各管理部署が自ら評価を行い、自立的なリスク管理改善を行うCSA（リスクとコントロールの自己評価）に取り組んでおり、リスク管理の実効性を高めるためPDCAサイクルの確立に努めています。

さらに、リスクを捕捉し対応策を講じる手段としてオペレーショナル・リスク情報の報告体制を整備し、収集・経営層への報告を実施するとともに、要因分析に基づく再発防止策の策定等によりリスクの制御、移転、回避を行うなど、リスク管理の高度化にも取り組んでいます。

コンプライアンス・リスク管理

コンプライアンス・リスクとは、法令、規則、社内諸規程類、および企業倫理・経営理念等に反する行為により、当社グループの信頼が失墜し、企業価値が毀損するリスクをいいます。

当社グループでは、金融グループとしての公共的使命や社会的責任を果たすことが極めて重要な責務であることを共通認識とし、コンプライアンスの徹底を経営の最重要課題として位置付けています。

コンプライアンス態勢の維持・向上、継続的な取組対応の強化、違法行為の未然防止の徹底、経営計画等とコンプライアンスの一体管理、リスクに応じた対策の実施のため、具体的な実践計画書であるコンプライアンス・プログラムを年度ごとに策定し、実践しています。

風評リスク管理

風評リスクとは、市場などにおいて、当社グループの経営に関する風評の発生により、損失を被るリスクをいいます。

当社グループでは、風評に関する情報を早期に把握する体制を構築するとともに、情報開示などの風評発生の予防策、リスク顕在化のおそれのある場合の危機対応策などを定め、リスクを極小化するように努めています。

コンプライアンス体制

コンプライアンスに対する取組方針について

当社グループでは、金融グループとしての公共的使命や社会的責任を果たすことが極めて重要な責務であることを共通認識とし、コンプライアンスの徹底を経営の最重要課題として位置付け、実効性あるコンプライアンスに真摯に取り組み、広く社会からの信頼を確立することを基本方針としています。

コンプライアンス体制について

当社グループでは、コンプライアンス体制の適切性を確保するため、コンプライアンス統括部署を設置し、コンプライアンスに関する体制整備や役員職員への教育等を行っております。当社のコンプライアンス統括部は、当社グループ各社のコンプライアンス統括部署と連携し、グループ全体のコンプライアンスにかかる事項を一元管理しております。

また、当社グループでは、審議機関としてグループコンプライアンス委員会を設置するとともに、年度ごとに具体的な実践計画であるコンプライアンス・プログラムを策定し、実施状況を管理しております。

当社グループのコンプライアンス体制図（2024年7月1日現在）

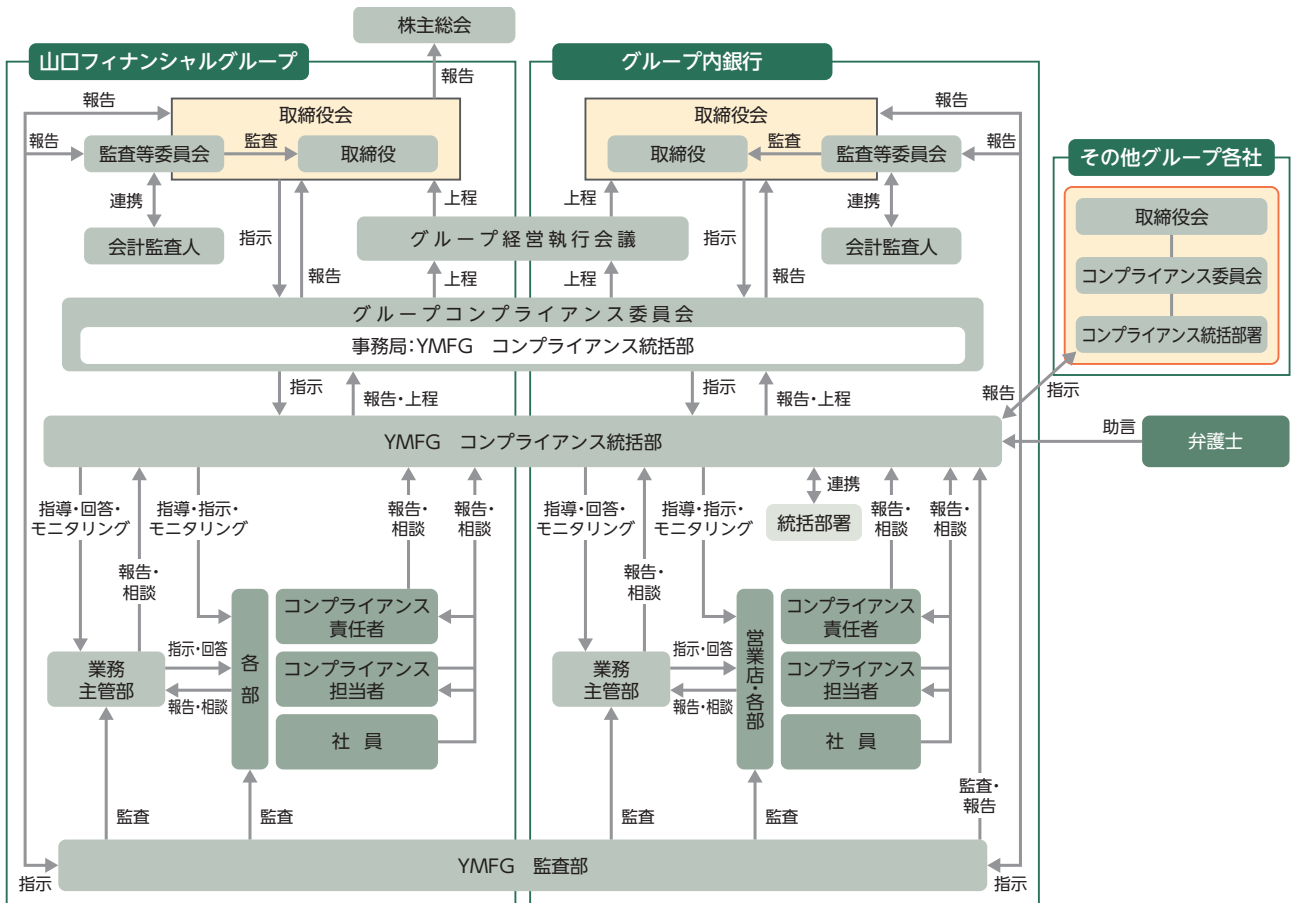

内部通報制度について

当社グループでは、コンプライアンス違反やハラスメント等による不祥事の防止、リスクの早期発見、企業としての自浄機能の強化向上を図るため、グループ共通の内部通報窓口を設置しております。

また、社内規程や社会ルールの違反に繋がるおそれのある行為やハラスメントなど、コンプライアンスに関する悩みや問題について、幅広く相談や質問を受け付ける「コンプラなんでも相談窓口」も設置しており、広く通報・相談を受け付ける体制を整備しております。

反社会的勢力への対応に係る基本方針

当社グループでは、社会的責任と公共的使命の重要性を十分認識し、健全な業務運営の遂行を確保するため、以下の基本方針に基づき、反社会的勢力との一切の関係遮断に向け取り組みを推進してまいります。

- (1) 反社会的勢力による不当要求に対しては、組織として対応し、断固として拒絶します。また、民事と刑事の両面から法的措置を講じます。
- (2) 反社会的勢力による不当要求に備えて、平素から、警察、暴力追放運動推進センター、企業防衛対策協議会、弁護士等と緊密な連携強化を図ります。
- (3) 反社会的勢力への資金提供は行いません。

「金融商品の勧誘方針」について

金融商品勧誘方針

当社グループ内銀行は、次の事項を遵守し、お客さまに対して金融商品の適切な勧誘を行います。

- (1) お客さまの投資目的、知識、経験および財産の状況に照らして適切な金融商品をお勧めいたします。
- (2) お客さまご自身の判断によって金融商品を選択しご購入いただけるよう、商品内容やリスク内容など重要な事項の説明に努めます。
- (3) 常に誠実、公正な勧誘に心掛け、不確定な事項について、断片的な判断を提供したり、故意に事実と異なることを告知することや誤解を招くような勧誘はいたしません。
- (4) 電話や訪問による勧誘については、時間帯や場所がお客さまにとってご迷惑なものとならないよう、常に心掛けます。
- (5) お客さまの信頼と期待にお応えできるよう、常に商品知識の習得に努めます。

※確定拠出年金法上の「企業型年金に係る運営管理業務のうち運用の方法の選定および加入者等に対する提示の業務」および「個人型年金に係る運営管理機関の指定もしくは変更」に関しても上記勧誘方針を遵守いたします。

個人情報取り扱いについて

当社グループでは、個人情報の保護に関する法律、行政手続における特定の個人を識別するための番号の利用等に関する法律等の関係法令等を遵守し、正確性・機密性の保持と安全性を確保するため、情報管理の主管部署を設置し、情報管理体制の強化や役職員への教育を継続的に行い、その実効性向上に努めております。

また、個人情報の適切な保護と利用に関する「個人情報保護方針」を策定し、公表しております。

金融ADR制度について

当社グループ内銀行は、お客さまからの苦情の申し出および紛争の解決の申し立てについて、公正中立な立場で解決を図るため、下記の指定銀行業務紛争解決機関と手続実施基本契約を締結しております。

契約している銀行法上の指定銀行業務紛争解決機関

一般社団法人全国銀行協会

連絡先 全国銀行協会相談室

電話番号 0570-017109または03-5252-3772

店舗一覧 (2024年7月1日現在)

山口銀行

下関市

本店営業部 〒750-8603 下関市竹崎町4丁目2-36 TEL 083-223-3411
東駅出張所 〒750-8603 下関市竹崎町4丁目2-36 (本店営業部内) TEL 083-223-3411
シーモール出張所 〒750-0025 下関市竹崎町4丁目4-8 TEL 083-231-8581
彦島 〒750-0074 下関市彦島本村町6丁目15-3 TEL 083-266-1271
福浦 〒750-0075 下関市彦島江の浦町3丁目6-15 TEL 083-267-3232
今浦 〒750-0064 下関市今浦町11-10 TEL 083-222-5221
山の田 〒751-0838 下関市山の田本町2-13 TEL 083-252-3291
綾羅木 〒751-0849 下関市綾羅木本町4丁目1-9 TEL 083-253-7211
新下関駅前 〒751-0872 下関市秋根南町1丁目1-23 TEL 083-256-2281 (新下関住まいのコーナー+) TEL 083-256-0775
安岡 〒759-6603 下関市安岡町1丁目7-2 TEL 083-258-1141
吉見 〒759-6531 下関市吉見本町1丁目2-22 TEL 083-286-2411
唐戸 〒750-0006 下関市南部町23-1 TEL 083-222-5211
新町出張所 〒750-0006 下関市南部町23-1 (唐戸支店内) TEL 083-222-5211
長府 〒752-0974 下関市長府土居の内町7-6 TEL 083-245-1121
長府東 〒752-0955 下関市長府八幡町6-38 TEL 083-246-0311
小月 〒750-1142 下関市小月本町2丁目21-25 TEL 083-282-1143
王司出張所 〒752-0916 下関市王司上町1丁目7-10 TEL 083-248-5711
豊浦 〒759-6301 下関市豊浦町川棚6895-1 (下関市豊浦総合支所1階) TEL 083-774-0621
滝部 〒759-5511 下関市豊北町滝部848-1 TEL 083-782-0188
西市 〒750-0421 下関市豊田町殿敷1886-1 TEL 083-766-0053
田部 〒750-0313 下関市菊川町田部758-5 TEL 083-287-0030

山陽小野田市

小野田 〒756-0824 山陽小野田市中央2丁目3-1 TEL 0836-83-2007
西ノ浜出張所 〒756-0824 山陽小野田市中央2丁目3-1 (小野田支店内) TEL 0836-83-2007
小野田駅前 〒756-0091 山陽小野田市日の出1丁目5-18 TEL 0836-83-2643 (小野田住まいのコーナー+) TEL 0836-83-3400
厚狭 〒757-0001 山陽小野田市厚狭1丁目5-1 TEL 0836-72-1151
殖生 〒757-0012 山陽小野田市殖生大久保989-3 TEL 0836-76-1121

美祿市

美祿 〒759-2212 美祿市大嶺町東分平城3415-1 TEL 0837-52-0770
大田 〒754-0211 美祿市美東町大田5818-12 TEL 08396-2-0535
秋吉 〒754-0511 美祿市秋芳町秋吉5045-3 TEL 0837-62-0316

宇部市

宇部 〒755-0029 宇部市新天町1丁目1-11 TEL 0836-31-0131 (宇部住まいのコーナー+) TEL 0836-31-3123
西宇部 〒759-0208 宇部市西宇部南3丁目5-10 TEL 0836-41-8024
厚南出張所 〒759-0204 宇部市妻崎開作789-5 TEL 0836-43-2001
西新川 〒755-0051 宇部市上町1丁目1-7 TEL 0836-31-3136
藤山 〒755-0055 宇部市居能町3丁目4-62 TEL 0836-31-3660
東新川 〒755-0011 宇部市昭和町1丁目3-1 TEL 0836-21-2151
則貞 〒755-0004 宇部市草江1丁目2-1 TEL 0836-34-3811
床波 〒755-0153 宇部市床波2丁目5-37 TEL 0836-51-9311
東岐波出張所 〒755-0153 宇部市床波2丁目5-37 (床波支店内) TEL 0836-51-9311
上宇部 〒755-0036 宇部市北琴芝2丁目17-17 TEL 0836-31-1520

小羽山出張所
〒755-0036 宇部市北琴芝2丁目17-17 (上宇部支店内)
TEL 0836-31-1520

船木
〒757-0216 宇部市船木中市230-5
TEL 0836-67-0521

山口市

山口 〒753-0048 山口市駅通り2丁目5-5 TEL 083-922-1750
米屋町出張所 〒753-0087 山口市米屋町3-25 TEL 083-922-4649
西門前出張所 〒753-0048 山口市駅通り2丁目5-5 (山口支店内) TEL 083-922-1750
県庁内 〒753-0071 山口市滝町1-1 TEL 083-922-2259
大内 〒753-0221 山口市大内矢田北3丁目21-18 TEL 083-927-5500
湯田 〒753-0821 山口市葵2丁目1-3 TEL 083-922-5151
吉敷 〒753-0813 山口市吉敷中東2丁目1-18 TEL 083-921-1300 (山口住まいのコーナー+) TEL 083-922-2883
徳佐 〒759-1512 山口市阿東徳佐中3517-1 TEL 083-956-0211
堀 〒747-0231 山口市徳地堀1705-1 TEL 0835-52-1231
小郡 〒754-0043 山口市小郡明治2丁目9-1 TEL 083-973-2355
小郡ローンプラザ+出張所 〒754-0002 山口市小郡下郷2262-1 TEL 083-973-9800
秋穂 〒754-1101 山口市秋穂東6000 TEL 083-984-2301
嘉川 〒754-0897 山口市嘉川4343-6 TEL 083-989-2200
阿知須 〒754-1277 山口市阿知須4247-9 TEL 0836-65-4003

防府市

防府 〒747-0801 防府市駅南町10-1 TEL 0835-22-3000 (防府住まいのコーナー+) TEL 0835-22-3022
宮市 〒747-0032 防府市宮市町3-15 TEL 0835-22-2828
右田 〒747-0064 防府市高井581-8 TEL 0835-25-2300

牟礼
〒747-0024 防府市国衛4丁目4-29
TEL 0835-24-3040

三田尻
〒747-0814 防府市三田尻1丁目15-19
TEL 0835-22-2800

中関
〒747-0834 防府市田島838-4
TEL 0835-22-2700

周南市

徳山
〒745-0011 周南市桜馬場通1丁目1
TEL 0834-31-5555

二番町出張所
〒745-0002 周南市二番町1丁目5
TEL 0834-31-3338

徳山西
〒745-0056 周南市新宿通1丁目13
TEL 0834-21-1840

徳山駅前
〒745-0033 周南市みなみ銀座1丁目26
TEL 0834-32-2325

周南団地
〒745-0823 周南市周陽2丁目8-8
TEL 0834-28-3111
(徳山住まいのコーナー+)
TEL 0834-33-8233

都濃
〒745-0122 周南市須々万本郷385-6
TEL 0834-88-1212

櫛ヶ浜
〒745-0805 周南市櫛ヶ浜120
TEL 0834-25-0430

福川
〒746-0038 周南市福川2丁目6-12
TEL 0834-63-0183

富田
〒746-0012 周南市政所3丁目14-11
TEL 0834-63-0171

鹿野
〒745-0302 周南市鹿野上3277 (周南市鹿野総合支所1階)
TEL 0834-68-2600

呼坂
〒745-0661 周南市呼坂本町7-2
TEL 0833-91-0411

下松市

下松
〒744-0019 下松市桜町3丁目15-25
TEL 0833-41-0003

下松駅南出張所
〒744-0019 下松市桜町3丁目15-25 (下松支店内)
TEL 0833-41-0003

下松ローンプラザ+出張所
〒744-0012 下松市北斗町2-18
TEL 0833-41-0301

花岡
〒744-0041 下松市山田95-4
TEL 0833-46-4911

光市

光
〒743-0063 光市島田2丁目25-5
TEL 0833-71-1248

虹ヶ丘出張所
〒743-0063 光市島田2丁目25-5 (光支店内)
TEL 0833-71-1248

光井出張所
〒743-0063 光市島田2丁目25-5 (光支店内)
TEL 0833-71-1248

室積
〒743-0007 光市室積3丁目8-1
TEL 0833-78-0005

大和
〒743-0103 光市岩田2490-3
TEL 0820-48-5050

熊毛郡

田布施
〒742-1502 熊毛郡田布施町波野332-6
TEL 0820-52-2131

平生
〒742-1102 熊毛郡平生町平生村153-2
TEL 0820-56-3007

上関
〒742-1402 熊毛郡上関町長島484
TEL 0820-62-0003

柳井市

柳井
〒742-0035 柳井市中央2丁目9-14
TEL 0820-22-3211

柳井南
〒742-0031 柳井市南町3丁目2-3
TEL 0820-23-8806

玖珂郡

和木
〒740-0061 玖珂郡和木町和木1丁目9-11
TEL 0827-52-3191

大島郡

大島
〒742-2106 大島郡周防大島町小松278-4
TEL 0820-74-2405

大島久賀
〒742-2301 大島郡周防大島町久賀4406
TEL 0820-72-0083

安下庄
〒742-2301 大島郡周防大島町久賀4406 (大島久賀支店内)
TEL 0820-72-0083

東和
〒742-2921 大島郡周防大島町西方1642-3
TEL 0820-78-1013

岩国市

岩国
〒740-0018 岩国市麻里布町1丁目8-4
TEL 0827-22-1515
(岩国住まいのコーナー+)
TEL 0827-22-1133

錦帯橋
〒741-0062 岩国市岩国2丁目17-25
TEL 0827-41-0151

川下
〒740-0027 岩国市中津町2丁目15-19
TEL 0827-21-3205

岩国南
〒741-0072 岩国市平田6丁目24-20
TEL 0827-31-5111

由宇
〒740-1428 岩国市由宇町中央2丁目1-1
TEL 0827-63-0011

高森
〒742-0417 岩国市周東町下久原1369
TEL 0827-84-1151

玖珂
〒742-0325 岩国市玖珂町5967
TEL 0827-82-2551

広瀬
〒740-0724 岩国市錦町広瀬6545
TEL 0827-72-2221

美和
〒740-1225 岩国市美和町波前490-2
TEL 0827-96-1143

萩市

萩
〒758-0047 萩市東田町16-1
TEL 0838-22-0380

東萩
〒758-0047 萩市東田町16-1 (萩支店内)
TEL 0838-22-0380

江崎
〒759-3113 萩市江崎396-5
TEL 08387-2-0316

阿武郡

阿武
〒759-3622 阿武郡阿武町奈古2859-1
TEL 08388-2-3121

長門市

長門
〒759-4101 長門市東深川975-1
TEL 0837-22-2010

仙崎
〒759-4106 長門市仙崎町南祇園1142
TEL 0837-26-0411

三隅
〒759-3802 長門市三隅中1550-3
TEL 0837-43-0311

油谷
〒759-4503 長門市油谷新別名960-4
TEL 0837-32-1151

広島県内

広島
〒730-0036 広島市中区袋町5-25
TEL 082-246-1000

大州
〒732-0802 広島市南区大州2丁目15-5
TEL 082-581-7200

広島西
〒733-0841 広島市西区井口明神1丁目16-3
TEL 082-278-3411

祇園
〒731-0113 広島市安佐南区西原5丁目17-9
TEL 082-846-1101

廿日市
〒738-0033 廿日市市串戸2丁目9-12
TEL 0829-31-2010

呉
〒737-0045 呉市本通2丁目3-7
(もみじ銀行呉営業部2階)
TEL 0823-21-4925

東広島
〒739-0015 東広島市西条栄町9-17
TEL 082-423-2711

福山
〒720-0812 福山市霞町2丁目5-3
TEL 084-922-7600

尾道
〒722-0036 尾道市東御所町1-20 (JB本四高速尾道ビル2階)
TEL 0848-24-4711

東京都

東京

〒103-0021 東京都中央区日本橋本石町3丁目3-5
TEL 03-3231-8441

豊洲

〒135-0061 東京都江東区豊洲3丁目2-20 豊洲フロント204号
TEL 03-5534-9081

名古屋市

名古屋

〒460-0003 名古屋市中区錦2丁目4-15
(ORE錦二丁目ビル3階)
TEL 052-221-7771

大阪市

大阪

〒530-0005 大阪市北区中之島3丁目3-3 (中之島三井ビル7階)
TEL 06-6443-8541

神戸市

神戸

〒650-0033 神戸市中央区江戸町95 (井門神戸ビル4階)
TEL 078-321-0401

松山市

松山

〒790-0003 松山市三番町3丁目8-2
TEL 089-931-7141

今治市

今治

〒794-0026 今治市別宮町2丁目1-1
TEL 0898-34-1103

益田市

益田

〒698-0025 益田市あけぼの西町13-7
TEL 0856-23-6821

中国

青島

中華人民共和国山東省青島市香港中路76号
青島嶺中皇冠假日酒店2楼
TEL 010-86-532-8576-6222

大連

中華人民共和国遼寧省大連市西崗区中山路147号
中賢大廈14楼
TEL 010-86-411-83705288

香港駐在員事務所

403,4/F, Far East Finance Centre, 16
Harcourt Road, Hong Kong
TEL 010-852-25217194

上記海外拠点に電話をおかけになる場合は、まず
電話会社の識別番号をダイヤルしてください。
(例) KDDI により青島支店に電話をかける場合
001-010-86-532-8576-6222

もみじ銀行

広島市中区

本店営業部

〒730-8678 広島市中区胡町1-24
TEL 082-241-3131
(本店住宅センター+)
TEL 082-241-3922

広島中央

〒730-8678 広島市中区胡町1-24 (本店営業部内)
TEL 082-241-3131

紙屋町

〒730-0031 広島市中区紙屋町1丁目2-22
TEL 082-247-2175

新天地

〒730-0031 広島市中区紙屋町1丁目2-22 (紙屋町支店内)
TEL 082-247-2175

鷹野橋

〒730-0052 広島市中区千田町1丁目8-8
TEL 082-241-0264

昭和町

〒730-0052 広島市中区千田町1丁目8-8 (鷹野橋支店内)
TEL 082-241-0264

吉島

〒730-0822 広島市中区吉島東1丁目19-15
TEL 082-243-3363

舟入

〒730-0845 広島市中区舟入川口町13-23
TEL 082-231-9301

堺町

〒730-0851 広島市中区堺町10-20
TEL 082-231-5285

広島市東区

牛田

〒732-0066 広島市東区牛田本町4丁目1-5
TEL 082-228-3535

広島光町

〒732-0052 広島市東区光町1丁目12-20
TEL 082-264-4311

戸坂

〒732-0003 広島市東区戸坂中町6-46
TEL 082-220-1125

広島市南区

広島駅前

〒732-0822 広島市南区松原町5-1
TEL 082-261-8121

大州

〒732-0802 広島市南区大州2丁目15-5
TEL 082-281-1291

東雲

〒732-0819 広島市南区段原山崎3丁目2-30
TEL 082-281-8118

広島東

〒732-0819 広島市南区段原山崎3丁目2-30 (東雲支店内)
TEL 082-281-8118

翠町

〒734-0015 広島市南区宇品御幸1丁目9-26-101号
TEL 082-251-7131

宇品

〒734-0015 広島市南区宇品御幸5丁目1-1
TEL 082-251-9166

向洋

〒734-0053 広島市南区青崎1丁目2-14
(YMFGオールヘルスケアタウン内)
TEL 082-284-1515
(向洋住宅センター)
TEL 082-284-1515

広島市西区

天満

〒733-0031 広島市西区観音町8-13
TEL 082-231-4158

三篠

〒733-0003 広島市西区三篠町1丁目12-19
TEL 082-237-2421

観音

〒733-0035 広島市西区南観音2丁目7-26
TEL 082-294-2626

商工センター

〒733-0841 広島市西区井口明神1丁目16-3
TEL 082-277-7151

中央市場

〒733-0841 広島市西区井口明神1丁目16-3 (商工センター支店内)
TEL 082-277-7151

古江

〒733-0873 広島市西区古江新町4-1
TEL 082-275-1011

己斐

〒733-0873 広島市西区古江新町4-1 (古江支店内)
TEL 082-275-1011

広島市安佐南区

祇園

〒731-0113 広島市安佐南区西原5丁目17-9
TEL 082-874-4141

祇園中央

〒731-0113 広島市安佐南区西原5丁目17-9 (祇園支店内)
TEL 082-874-4141

古市

〒731-0123 広島市安佐南区古市1丁目30-21
TEL 082-877-2211

緑井

〒731-0103 広島市安佐南区緑井2丁目8-2
TEL 082-879-3232

安

〒731-0141 広島市安佐南区相田2丁目9-21
TEL 082-872-0511

安中央

〒731-0141 広島市安佐南区相田2丁目9-21 (安支店内)
TEL 082-872-0511

沼田

〒731-3164 広島市安佐南区伴東7丁目34-10
TEL 082-848-4331

西風新都

〒731-3164 広島市安佐南区伴東7丁目34-10 (沼田支店内)
TEL 082-848-4331

広島市安佐北区

可部

〒731-0221 広島市安佐北区可部5丁目1-6
TEL 082-814-3221

可部北出張所

〒731-0221 広島市安佐北区可部5丁目1-6 (可部支店内)
TEL 082-814-3221

高陽

〒739-1734 広島市安佐北区口田4丁目6-15
TEL 082-842-2323

高陽ニュータウン

〒739-1734 広島市安佐北区口田4丁目6-15 (高陽支店内)
TEL 082-842-2323

広島市安芸区

瀬野川

〒739-0323 広島市安芸区中野東1丁目11-38
TEL 082-892-2161

矢野

〒736-0085 広島市安芸区矢野西5丁目1-27
TEL 082-888-6750

広島市佐伯区

五日市

〒731-5136 広島市佐伯区楽々園4丁目14-24
TEL 082-921-2111
(五日市住宅センター+)
TEL 082-924-6681

五日市駅前

〒731-5125 広島市佐伯区五日市駅前1丁目11-1
TEL 082-924-7300

コイン通り

〒731-5125 広島市佐伯区五日市駅前1丁目11-1 (五日市駅前支店内)
TEL 082-924-7300

五日市北

〒731-5116 広島市佐伯区八幡2丁目23-6
TEL 082-928-8383

廿日市市

廿日市

〒738-0016 廿日市市可愛12-14
TEL 0829-32-3271

大野出張所

〒738-0016 廿日市市可愛12-14 (廿日市支店内)
TEL 0829-32-3271

宮内

〒738-0034 廿日市市宮内1070-1
TEL 0829-38-1211

安芸郡

海田

〒736-0046 安芸郡海田町窪町4-45
TEL 082-823-2161

安芸府中

〒735-0006 安芸郡府中町本町4丁目7-18
TEL 082-281-2131

温品

〒735-0006 安芸郡府中町本町4丁目7-18 (安芸府中支店内)
TEL 082-281-2131

坂

〒731-4311 安芸郡坂町北新地2丁目3-45
TEL 082-884-2810

熊野

〒731-4221 安芸郡熊野町出来庭6丁目2-13
TEL 082-854-6143

呉市

呉営業部

〒737-8611 呉市本通2丁目3-7
TEL 0823-20-1200
(呉住宅センター+)
TEL 0823-20-1218

呉荒神

〒737-8611 呉市本通2丁目3-7 (呉営業部内)
TEL 0823-20-1200

呉中央

〒737-0051 呉市中央1丁目4-24
TEL 0823-21-1551

吉浦

〒737-0051 呉市中央1丁目4-24 (呉中央支店内)
TEL 0823-21-1551

音戸

〒737-1203 呉市音戸町瀬浜1丁目5-1
TEL 0823-51-2231

広

〒737-0112 呉市広古新開2丁目2-22
TEL 0823-71-9131

広中央

〒737-0112 呉市広古新開2丁目2-22 (広支店内)
TEL 0823-71-9131

阿賀

〒737-0112 呉市広古新開2丁目2-22 (広支店内)
TEL 0823-71-9131

焼山

〒737-0911 呉市焼山北1丁目6-2
TEL 0823-33-3838

東広島市

黒瀬

〒739-2613 東広島市黒瀬町榎原669-1
TEL 0823-82-8878

西条

〒739-0016 東広島市西条岡町10-18
TEL 082-422-2185

西条南

〒739-0016 東広島市西条岡町10-18 (西条支店内)
TEL 082-422-2185

西条住宅センター+

〒739-0025 東広島市西条中央5丁目9-8
TEL 082-422-0901

高屋

〒739-2102 東広島市高屋町杵原1338-4
TEL 082-434-3001

八本松

〒739-0141 東広島市八本松町飯田156-11
TEL 082-428-6363

福山市

福山

〒720-0064 福山市延広町1-28
TEL 084-922-3120
(福山住宅センター+)
TEL 084-922-3350

福山西

〒720-0064 福山市延広町1-28 (福山支店内)
TEL 084-922-3120

松永

〒729-0111 福山市今津町2丁目2-21
TEL 084-933-4145

福山南

〒720-0822 福山市川口町4丁目13-6
TEL 084-954-0888

川口

〒720-0822 福山市川口町4丁目13-6 (福山南支店内)
TEL 084-954-0888

蔵王

〒721-0973 福山市南蔵王町5丁目18-35
TEL 084-941-8200

春日

〒721-0973 福山市南蔵王町5丁目18-35 (蔵王支店内)
TEL 084-941-8200

駅家

〒720-1131 福山市駅家町大字万能倉1279-1
TEL 084-983-2411

神辺

〒720-2123 福山市神辺町川北1444-3
TEL 084-963-7800

福山北

〒720-2123 福山市神辺町川北1444-3 (神辺支店内)
TEL 084-963-7800

福山東

〒721-0942 福山市引野町5丁目18-17
TEL 084-941-8661

引野

〒721-0942 福山市引野町5丁目18-17 (福山東支店内)
TEL 084-941-8661

尾道市

尾道

〒722-0035 尾道市土堂1丁目3-27
TEL 0848-25-5211

尾道中央

〒722-0035 尾道市土堂1丁目3-27 (尾道支店内)
TEL 0848-25-5211

因島田熊

〒722-2324 尾道市因島田熊町1140-1
TEL 0845-22-2568

因島

〒722-2324 尾道市因島田熊町1140-1 (因島田熊支店内)
TEL 0845-22-2568

府中市

府中

〒726-0012 府中市中須町1651
TEL 0847-45-6611

府中中央出張所

〒726-0012 府中市中須町1651 (府中支店内)
TEL 0847-45-6611

三原市

三原

〒723-0052 三原市皆実1丁目26-15
TEL 0848-63-3000

三原西

〒723-0052 三原市皆実一丁目26-15 (三原支店内)
TEL 0848-63-3000

竹原市

竹原

〒725-0026 竹原市中央3丁目6-1
TEL 0846-22-0818

安芸津出張所

〒725-0026 竹原市中央3丁目6-1 (竹原支店内)
TEL 0846-22-0818

江田島市

江田島

〒737-2122 江田島市江田島町中央4丁目17-21
TEL 0823-42-0430

大柿出張所

〒737-2122 江田島市江田島町中央4丁目17-21 (江田島支店内)
TEL 0823-42-0430

広島県内その他

甲山

〒722-1121 世羅郡世羅町大字西上原497-2
TEL 0847-22-1166

吉田

〒731-0501 安芸高田市吉田町吉田752-1
TEL 0826-42-0622

三次

〒728-0012 三次市十日市中3丁目1-5
TEL 0824-62-3157

千代田

〒731-1533 山県郡北広島町有田647-3
TEL 0826-72-0008

大竹

〒739-0611 大竹市新町1丁目6-7
TEL 0827-52-3151

大崎

〒725-0301 豊田郡大崎上島町中野5577-3
TEL 0846-64-2630

防府市

防府

〒747-0036 防府市戎町1丁目7-2
TEL 0835-22-2424

周南市

徳山

〒745-0033 周南市みなみ銀座1丁目26
TEL 0834-21-2310

岩国市

岩国

〒740-0018 岩国市麻里布町2丁目8-7
TEL 0827-22-2323
<2024年7月16日に移転予定>
〒740-0018 岩国市麻里布町1丁目8-4 (山口銀行岩国支店2階)
TEL 0827-22-2323

北九州市

小倉

〒802-0084 北九州市小倉北区香春口2丁目8-8
TEL 093-931-3881

東京都

東京

〒103-0021 東京都中央区日本橋本石町3丁目3-5
TEL 03-5200-5500

岡山市

岡山

〒700-0822 岡山市北区表町2丁目3-41
TEL 086-222-8837

倉敷市

倉敷

〒710-0826 倉敷市老松町2丁目1-2
TEL 086-422-5411

その他

Azure Hiroshima Base

〒730-0856 広島市中区河原町2-1

YMFG talk base

青葉台

〒739-0401 廿日市市福面2丁目7-25

吉浦

〒737-0853 呉市吉浦中町1丁目7-3

祇園中央

〒731-0113 広島市安佐南区西原6丁目33-19

福山西

〒720-0067 福山市西町3丁目15-14

浜田

〒735-0013 安芸郡府中町浜田1丁目1-8

コイン通り

〒731-5128 広島市佐伯区五日市中央5丁目21-3

尾道中央

〒722-0038 尾道市天満町15-20

広中央

〒737-0131 呉市広中町12-15

Azure Hiroshima Base
「テクノロジー」「アート」「コワーキング」を
コンセプトとした、地域のDX推進拠点
YMFG talk base
資産運用やローン、相続等のライフプランに
関する相談に特化した店舗
※従来の銀行窓口業務は取り扱わず、ATMと
相談業務のみの取り扱いとなります。

北九州銀行

小倉北区

本店営業部
〒802-0005 北九州市小倉北区堺町1丁目1-10
TEL 093-531-3331

三萩野
〒802-0074 北九州市小倉北区白銀1丁目1-1
TEL 093-931-3631

到津
〒803-0845 北九州市小倉北区上到津3丁目3-3
TEL 093-654-1611

城野
〒802-0062 北九州市小倉北区片野新町3丁目1-1
TEL 093-941-4155

門司区

門司
〒801-0833 北九州市門司区清滝2丁目3-4
TEL 093-331-2531

大里
〒800-0024 北九州市門司区大里戸ノ上1丁目3-17
TEL 093-371-4121

小倉南区

守恒
〒802-0842 北九州市小倉南区日の出町1丁目6-30
TEL 093-961-0520

小倉東
〒800-0226 北九州市小倉南区田原新町3丁目10-3
TEL 093-473-3111

沼
〒800-0208 北九州市小倉南区沼本町1丁目1-1
TEL 093-473-4711

葛原
〒800-0255 北九州市小倉南区上葛原1丁目13-26
TEL 093-921-8804
(北九州住まいのコーナー+)
TEL 093-921-8807

八幡西区

八幡
〒806-0021 北九州市八幡西区黒崎1丁目4-1
TEL 093-621-3631

折尾
〒807-0874 北九州市八幡西区大浦3丁目1-1
TEL 093-601-0800

八幡南
〒807-0831 北九州市八幡西区則松7丁目19-2
TEL 093-691-2100

相生
〒806-0057 北九州市八幡西区鉄王1丁目18-28
TEL 093-645-1050

八幡東区

八幡中央
〒805-0019 北九州市八幡東区中央2丁目17-12
TEL 093-482-5080

戸畑区

戸畑
〒804-0084 北九州市戸畑区幸町8-23
TEL 093-871-6031

若松区

若松
〒808-0025 北九州市若松区中川町1-8
TEL 093-761-1321

ひびきの
〒808-0137 北九州市若松区ひびきの南1丁目4-17
TEL 093-693-7130

京都市右京区

刈田
〒800-0312 京都市右京区殿川町1-11
TEL 093-436-5930

行橋市

行橋
〒824-0038 行橋市西泉6丁目1-1
TEL 0930-28-0211

直方市

直方
〒822-0008 直方市湯野原2丁目8-12
TEL 0949-29-6111

宗像市

宗像
〒811-4185 宗像市赤間駅前1丁目4-34
TEL 0940-38-0511

福津市

福津
〒811-3209 福津市日蔭野3丁目1-95
TEL 0940-38-5570

糟屋郡新宮町

新宮
〒811-0120 糟屋郡新宮町中央駅前1丁目5-3
TEL 092-940-6211

福岡市

福岡
〒812-0036 福岡市博多区上呉服町1-8
TEL 092-291-6231

天神
〒812-0036 福岡市博多区上呉服町1-8 (福岡支店内)
TEL 092-291-6231

千早
〒813-0041 福岡市東区水谷2丁目51-19
TEL 092-683-5450

赤坂門
〒810-0073 福岡市中央区舞鶴2丁目2-8
TEL 092-761-6331

博多駅東
〒812-0013 福岡市博多区博多駅東2丁目5-1
TEL 092-451-2981

西新
〒814-0002 福岡市早良区西新5丁目15-37
TEL 092-823-3851

筑紫野市

筑紫野
〒818-0068 筑紫野市石崎1丁目3-15
TEL 092-918-3955

久留米市

久留米
〒830-0032 久留米市東町6-10
TEL 0942-35-2311

飯塚市

飯塚
〒820-0070 飯塚市堀池265-1
TEL 0948-43-3284

中津市

中津
〒871-0033 中津市大字島田527-8
TEL 0979-64-8682

大分市

大分
〒870-0022 大分市大手町3丁目8-13
TEL 097-536-1251

熊本市

熊本
〒862-0971 熊本市中央区大江4丁目1-4
TEL 096-372-2211

長崎市

長崎
〒850-0035 長崎市元船町2-3
TEL 095-826-7181

■ 銀行代理業者の原簿 本原簿については、銀行法第52条の60第1項及び同法施行規則第34条の64第1項の規定に基づくものです。

銀行代理業者の商号	株式会社山口銀行 代表取締役頭取 曾我 徳将		
銀行代理業の内容	(1) 円貨預金の受入れを内容とする契約の締結の代理・媒介 (2) 資金の貸付を内容とする契約の締結の代理・媒介 (3) 為替取引を内容とする契約の締結の媒介 (4) (1)～(3)に付随する業務及びその他の銀行業に付随する業務の代理・媒介		
銀行代理業を営む営業所の名称及び所在地	東京都江東区豊洲三丁目2番20号 もみじ銀行豊洲代理店	東京都江東区豊洲三丁目2番20号 北九州銀行豊洲代理店	
銀行代理業の開始年月日	2015年2月23日		
銀行代理業者の商号	株式会社ワイエムライフプランニング 代表取締役社長 吾郷 寛之		
銀行代理業の内容	(1) 円貨預金の受入れを内容とする契約の締結の媒介 (2) 資金の貸付を内容とする契約締結の媒介 (3) (1)～(2)に付随する業務及びその他の銀行業に付随する業務の媒介		
銀行代理業を営む営業所の名称及び所在地	(所在地) 福岡県北九州市小倉北区紺屋町9番1号 (名称) ワイエムライフプランニング小倉オフィス (山口銀行小倉代理店) (もみじ銀行小倉代理店) (北九州銀行小倉代理店)	(所在地) 山口県下関市竹崎町四丁目2番36号 (名称) ワイエムライフプランニング本社オフィス (山口銀行下関代理店) (もみじ銀行下関代理店) (北九州銀行下関代理店)	
銀行代理業の開始年月日	2017年2月13日		
銀行代理業者の商号	株式会社保険ひろば 代表取締役社長 吉中 大輔		
銀行代理業の内容	(1) 円貨預金の受入れを内容とする契約の締結の媒介 (2) 資金の貸付を内容とする契約締結の媒介 (3) (1)～(2)に付随する業務及びその他の銀行業に付随する業務の媒介		
銀行代理業を営む営業所の名称及び所在地	(所在地) 山口県周南市五月町1番38号 (名称) 保険ひろば 本店 (山口銀行周南代理店)	(所在地) 山口県下関市伊倉新町三丁目1番1号 (名称) 保険ひろば ゆめシティ店 (山口銀行ゆめシティ代理店)	
	(所在地) 山口県下関市ゆめタウン1番1号 (名称) 保険ひろば ゆめタウン長府店 (山口銀行ゆめタウン長府代理店)	(所在地) 山口県宇部市黒石北三丁目4番1号 (名称) 保険ひろば ゆめタウン宇部店 (山口銀行ゆめタウン宇部代理店)	
	(所在地) 山口県山口市大内千坊六丁目9番1号 (名称) 保険ひろば ゆめタウン山口市 (山口銀行ゆめタウン山口市代理店)	(所在地) 山口県防府市中央町1番3号 (名称) 保険ひろば イオン防府店 (山口銀行イオン防府代理店)	
	(所在地) 山口県周南市青山町1番18号 (名称) 保険ひろば ゆめタウン徳山店 (山口銀行ゆめタウン徳山代理店)	(所在地) 山口県下松市中央町21番3号 (名称) 保険ひろば ゆめタウン下松店 (山口銀行ゆめタウン下松代理店)	
	(所在地) 山口県柳井市南町四丁目5番3号 (名称) 保険ひろば ゆめタウン柳井店 (山口銀行ゆめタウン柳井代理店)	(所在地) 広島県大竹市晴海一丁目6番1号 (名称) 保険ひろば ゆめタウン大竹店 (もみじ銀行ゆめタウン大竹代理店)	
	(所在地) 広島県廿日市市下平良二丁目2番1号 (名称) 保険ひろば ゆめタウン廿日市店 (もみじ銀行ゆめタウン廿日市代理店)	(所在地) 広島県広島市佐伯区八幡一丁目24番17号 (名称) 保険ひろば サンリブ五日市店 (もみじ銀行サンリブ五日市代理店)	
	(所在地) 広島県広島市安佐南区大町東三丁目32番8号 (名称) 保険ひろば ザ・ビッグ安古市店 (もみじ銀行ザ・ビッグ安古市代理店)	(所在地) 広島県広島市中区宝町2番1号 (名称) 保険ひろば フジグラン広島店 (もみじ銀行フジグラン広島代理店)	
	(所在地) 広島県広島市西条御園宇4405番地 (名称) 保険ひろば フジグラン東広島店 (もみじ銀行フジグラン東広島代理店)	(所在地) 広島県三原市城町二丁目13番1号 (名称) 保険ひろば イオン三原店 (もみじ銀行イオン三原代理店)	
	(所在地) 広島県福山市入船町三丁目1番60号 (名称) 保険ひろば ゆめタウン福山店 (もみじ銀行ゆめタウン福山代理店)	(所在地) 広島県福山市神辺町大字新道上字二丁目10番26号 (名称) 保険ひろば フジグラン神辺店 (もみじ銀行フジグラン神辺代理店)	
	(所在地) 福岡県行橋市西宮市三丁目8番1号 (名称) 保険ひろば ゆめタウン行橋店 (北九州銀行ゆめタウン行橋代理店)	(所在地) 福岡県北九州市小倉南区下曾根新町10番1号 (名称) 保険ひろば サニーサイドモール小倉店 (北九州銀行サニーサイドモール小倉代理店)	
	(所在地) 福岡県北九州市小倉南区上葛原二丁目14番1号 (名称) 保険ひろば サンリブシティ小倉店 (北九州銀行サンリブシティ小倉代理店)	(所在地) 福岡県北九州市小倉北区貴船町1番1号 (名称) 保険ひろば サンリブきふね店 (北九州銀行サンリブきふね代理店)	
	銀行代理業の開始年月日	2018年1月9日	

■ ワイエム証券株式会社

- 本店営業部
〒750-0018 下関市豊前田町3丁目3-1(海峡メッセ下関2階)
TEL 083-223-1234
- 宇部支店
〒755-0029 宇部市新天町1丁目1-11(山口銀行宇部支店内)
TEL 0836-29-6881
- 山口支店
〒753-0048 山口市駅通り2丁目5-5(山口銀行山口支店内)
TEL 083-933-1000

■ 株式会社ワイエムライフプランニング

- 本社オフィス
〒750-0025 下関市竹崎町4丁目2-36
TEL 083-223-3669

■ 株式会社保険ひろば

山口県

- ゆめタウン南岩国店
〒740-0034 岩国市南岩国町1-20-30 ゆめタウン南岩国 1F
TEL 0827-35-4168
- ゆめタウン柳井店
〒742-0031 柳井市南町4-5-3 ゆめタウン柳井 1F
TEL 0820-24-5168
- ゆめタウン下松店
〒744-0025 下松市中央町21-3 ゆめタウン下松 2F
TEL 0833-45-0168
- 本店
〒745-0811 周南市五月町1番38号 1F
TEL 0834-34-9788
- ゆめタウン徳山店
〒745-0842 周南市青山町1番18号 ゆめタウン徳山 2F
TEL 0834-33-9115
- イオン防府店
〒747-0802 防府市中央町1-3 イオン防府 1F
TEL 0835-21-4168
- ゆめタウン山口店
〒753-0251 山口市大内千坊六丁目9番1号 ゆめタウン山口 2F
TEL 083-933-1168
- サンパークあじす店
〒754-1277 山口市阿知須4825-1 サンパークあじす 1F
TEL 0836-43-7838
- ゆめタウン宇部店
〒759-0213 宇部市黒石北3丁目4番1号 ゆめタウン宇部 2F
TEL 0836-45-0168
- おのだサンパーク店
〒756-8585 山陽小野田市中川6丁目4番1号 おのだサンパーク 2F
TEL 0836-39-5619
- ゆめタウン長府店
〒752-0926 下関市ゆめタウン1-1 ゆめタウン長府 1F
TEL 083-249-0168
- ゆめシティ店
〒751-0869 下関市伊倉新町3丁目1番1号 ゆめシティ 1F
TEL 083-250-1168

広島県

- フジグラン神辺店
〒720-2107 福山市神辺町大字新道上字2-10-26 フジグラン神辺 2F
TEL 084-960-3282
- ゆめタウン福山店
〒720-8524 福山市入船町3-1-60 ゆめタウン福山 1F
TEL 084-920-1168
- イオン三原店
〒723-0014 三原市城町2-13-1 イオン三原 1F
TEL 082-493-5168
- フジグラン東広島店
〒739-0024 東広島市西条町御蔵宇4405 フジグラン東広島 1F
TEL 082-493-5168
- もみじ向洋店
〒734-0053 広島市南区青崎1丁目2-14 YMFGオールヘルスケアタウン 2F
TEL 082-555-9168
- ゆめタウン広島店
〒734-0007 広島市南区皆実町2-8-17 ゆめタウン広島 2F
TEL 082-258-5168
- フジグラン広島店
〒730-0044 広島市中区宝町2-1 フジグラン広島 2F
TEL 082-544-0168
- ザ・ビッグ安古市店
〒731-0124 広島市安佐南区大町東3-32-8 ザ・ビッグ安古市 1F
TEL 082-831-6168
- サンリブ五日市店
〒731-5116 広島市佐伯区八幡1-24-17 サンリブ五日市 1F
TEL 082-533-7168
- ゆめタウン廿日市店
〒738-0023 廿日市市下平長二丁目2-1 ゆめタウン廿日市 3F
TEL 0829-20-5877
- ゆめタウン大竹店
〒739-0622 大竹市晴海1-6-1 ゆめタウン大竹 1F
TEL 0827-59-1168

福岡県

- サンリブきふね店
〒802-0073 北九州市小倉北区貴船町1-1 サンリブきふね 1F
TEL 093-953-9220
- サニーサイドモール小倉店
〒800-0221 北九州市小倉南区下曾根新町10-1 サニーサイドモール小倉 1F
TEL 093-953-8740
- サンリブシティ小倉店
〒800-0255 北九州市小倉南区上葛原2丁目14-1 サンリブシティ小倉 1F
TEL 093-967-7168
- イオンモール福津店
〒811-3209 福津市日時野6丁目16-1 イオンモール福津 3F
TEL 0940-62-6168
- ゆめタウン飯塚店
〒820-0017 飯塚市蕪田西3-6-1 ゆめタウン飯塚 2F
TEL 0948-43-9168
- ゆめタウン八女店
〒834-0064 八女市大字蒲原988-28 ゆめタウン八女 1F
TEL 0943-30-1321
- ゆめタウン大川店
〒831-0031 大川市大字上巻野口430-1 ゆめタウン大川 1F
TEL 0944-85-7360
- ゆめモール柳川店
〒832-0827 柳川市三橋町蒲船津1408番地6 ゆめモール柳川 1F
TEL 0944-88-9236
- ゆめタウン行橋店
〒824-0031 行橋市西宮市3-8-1 ゆめタウン行橋 1F
TEL 0930-26-4123

島根県

- イオン松江店
〒690-0001 松江市東朝日町151番地 イオン松江ショッピングセンター 3F
TEL 0852-67-6705
- ゆめタウン出雲店
〒693-0063 出雲市大塚町650-1 ゆめタウン出雲 2F
TEL 0853-24-6165
- ゆめタウン益田店
〒698-0041 益田市高津7-21-12 ゆめタウン益田 1F
TEL 0856-25-7168

佐賀県

- ゆめタウン佐賀店
〒849-0919 佐賀市兵庫北5-14-1 ゆめタウン佐賀 2F
TEL 0952-37-1515
- ゆめタウン武雄店
〒843-0022 武雄市武雄町大字武雄4992 ゆめタウン武雄 1F
TEL 0954-22-8168

長崎県

- 長崎夢彩都店
〒850-0035 長崎市元船町10-1 ゆめタウン夢彩都 1F
TEL 095-893-8168

大分県

- ゆめタウン中津店
〒871-0065 中津市蛸子町3丁目99番地 ゆめタウン中津 2F
TEL 0979-26-0168

熊本県

- イオンモール熊本店
〒861-3106 上益城郡嘉島町大字上島字長池2232 イオンモール熊本 1F
TEL 096-285-1818
- ゆめ마트大江店
〒862-0971 熊本市中央区大江3丁目2-40 ゆめ마트大江 1F
TEL 096-342-6168
- イオンタウン田崎店
〒860-0058 熊本市西区田崎町字下寄380 イオンタウン田崎 1F
TEL 096-245-6168
- ゆめタウン光の森店
〒869-1108 菊池郡菊陽町光の森7丁目33番地1 ゆめタウン光の森南館 1F
TEL 096-234-8168

兵庫県

- テラッソ姫路店
〒670-0927 姫路市駅前町27 テラッソ姫路 1F
TEL 079-287-6168

大阪府

- イオン高槻店
〒569-0093 高槻市萩之庄3-47-2 イオン高槻 1F
TEL 072-648-3480
- リノアス八尾店
〒581-0803 八尾市光町2-60 リノアス 3F
TEL 072-925-8798

奈良県

- イオンモール奈良登美ヶ丘店
〒630-0115 生駒市鹿畑町3027番地 イオンモール奈良登美ヶ丘 1F
TEL 0743-72-0168

滋賀県

- イオンタウン湖南店
〒520-3252 湖南市岩根4580 イオンタウン湖南 1F
TEL 0748-69-6168
- 西友南草津店
〒525-0059 草津市野路1-13-36 西友南草津 2F
TEL 077-598-6810